

MATRİKS E-BROKER ELEKTRONİK İŞLEM PLATFORMU MATRİKS TRADER VE JAVA MATRİKS ENTEGRASYONLARI

İMKB ve VOB Emir İletim ve Yönetim Platformu

“MATRİKS – E-BROKER ELEKTRONİK İŞLEM PLATFORMU” NEDİR?

E-Broker programı, kişisel bilgisayardan, İMKB hisse senedi piyasası ve Vadeli İşlem ve Opsiyon Borsası'na gerçek zamanlı olarak elektronik emir iletimine, iletilen emirlerin düzeltilmesine ve iptaline, emir listesi, overall, hesap ekstresi vb. gibi raporların anlık olarak izlenmesine olanak tanıyan bir işlem platformudur.

“MATRİKS E-BROKER ELEKTRONİK İŞLEM PLATFORMU” GENEL ÖZELLİKLERİ

- ✓ Otomatik sürüm güncelleme,
- ✓ Proxy arkasından bağlanabilme,
- ✓ Raporlama ekranlarının, seçilen periyotta otomatik olarak güncellenmesi,
- ✓ Program “ayarlanan süre boyunca” kullanılmadığı zaman, “zaman aşımı” ile otomatik kapanması,
- ✓ Aynı kullanıcı hesabına bağlı birden fazla hesaba erişim olanağı
- ✓ Hisse satım ekranında, sadece portföydeki hisse senetlerini görüntüleme özelliği,
- ✓ İşlemlerden önce onay sorma/sormama seçeneği,
- ✓ Sınırsız sayıda işlem penceresi açabilme özelliği,
- ✓ İşlem pencerelerini küçülterek ekranda bekletebilme özelliği,
- ✓ İşlem pencerelerinin daima en üstte kalmasını sağlayabilme seçeneği (Always on top),
- ✓ Aynı anda birden fazla emri iyileştirebilme seçeneği.

MATRİKS E-BROKER HABERLEŞME YÖNTEMİ

E-Broker uygulaması ile aracı kurum otomasyon sistemleri arasındaki haberleşmenin temel özellikleri şunlardır :

- ✓ Haberleşme HTTPS protokolü üzerinden sağlanır.
- ✓ eBroker, her işlem/komut iletiminde, kullanıcı girişi için gerekli bilgileri gönderir.
- ✓ Aracı kurum yazılımı, her işlem öncesinde, müşteri kimlik doğrulaması yapar. (Asla bir oturum-session- açık tutulmaz.)
- ✓ İletilen komutlar ve bu komutların yanıtları XML formatındadır.
- ✓ eBroker ile işlem yapmak, bankanızın/aracı kurumunuzun internet şubesini kullanarak işlem yapmaktan farksızdır.
- ✓ HTTPS ile güvenli bağlantı kurarak, komutları iletir, yanıtları alır.
- ✓ İnternet Şubelerinde kullanılan web sayfalarının aksine, sadece gerekli olan bilgiyi, önceden belirlenmiş bir formatta alır. Bu sayede, çok küçük miktarda veri iletimi ile tüm işlemlerin yapılmasına olanak tanır.

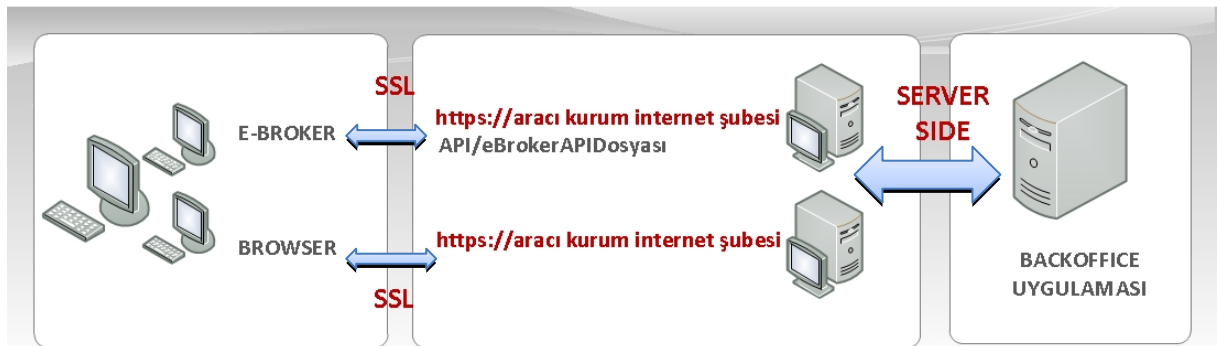

E-BROKER YAZILIM VE DONANIM GEREKSİNİMLERİ

Müşteri bilgisayarlarında çalışabilmesi için :

- ✓ Matriks Veri Terminali çalışabilecek özelliklere sahip bir bilgisayar
- ✓ Windows işletim sistemi
- ✓ Internet Explorer 5.5 veya üstü

Aracı kurum sunucu sistemleri ile entegrasyon için :

- ✓ E-Broker uygulamasının haberleşmesine olanak tanıyan API uygulaması
- ✓ SSL ile güvenliği sağlanmış bir web adresi

E-BROKER İLE YAPILABİLEN İŞLEMLER

- ✓ E-Broker ile İMKB ve VOB piyasalarında fiyat izleme ve emir gönderme olanağı
- ✓ Matriks Trader Entegrasyonu
 - Matriks uygulaması fiyat pencelerinden, fare tıklamalarıyla emir gönderimi olanağı
 - Bekleyen emirler borsada gerçekleştiği anda açılan bilgi ekranı.
- ✓ JAVAMatriks Entegrasyonu
 - JAVAMatriks uygulaması fiyat pencelerinden, fare tıklamalarıyla emir gönderimi olanağı
- ✓ OTP / ŞİFREMATİK Entegrasyonu
 - Bazı aracı kurumların müşterileri, E-Broker uygulamasını , aracı kurumun sağladığı bir OTP (one time password) aygıtı/yazılımı ile birlikte kullanmaktadırlar.

E-BROKER'DA BORSALAR İÇİN SAĞLANAN EKРАНLAR

İMKB İşlemleri

- ✓ **Emir Giriş:** E-Broker uygulamasından İMKB piyasalarına emir gönderimi yaparken Alış emirleri,
 - Piyasa fiyatından ya da seçilen limit fiyat üzerinden
 - KİE (Kalanı İptal Et), KPY(Kalanı Pasife Yaz) tiplerinde gönderilebilir.Satış emirleri,
 - Piyasa fiyatından ya da seçilen limit fiyat üzerinden
 - KİE (Kalanı İptal Et), KPY(Kalanı Pasife Yaz) ve Açığa Satış tiplerinde gönderilebilir

✓ Anlık Portföy ve Hesap Özeti:

- Kullanıcı portföyünde bulunan hisse senetleri, anlık olarak adet, fiyat ve tutar bilgileri ile birlikte görüntülenir.
- Hesap özeti bölümünde menkul kıymet toplamı, kullanılabilir bakiye, overall bilgileri anlık olarak verilir. "Yıldırım" butonu ile işlemler için kullanılan hesap değiştirilebilir, yeni hesap tanımlanabilir.
- T0 / T1 / T2 takas günleri için fiyat miktar ve toplam bilgisi takip edilebilir.

19562-101 eBroker Hesap İşlemleri - Hesap Özeti Alındı						
Anlık Portföy Günlük İşlemler Ekstre Portföy/Toplu Emir Varsayılan Miktaz VOB İşlemleri						
Hesap Özeti : 19562 / 101						
Menkul Kıymet Toplamı : 46,46						
Kullanılabilir Bakiye : 3.035,14						
Overall : 3.081,60						
TL	\$	C	TL Kuru : 1,00 TL			
Hesap Tür	Menkul	Adet	Satılabilir Adet	Fiyat	Tutar	
101 HS	ADNAC	18,00	13,00	0,70	12,60	
101 HS	AKENR	1,00	0,00	1,96	1,96	
101 HS	BMEKS.R	4,00	4,00	0,16	0,64	
101 HS	BMEKS	5,00	0,00	1,30	6,50	
101 HS	CELINLY	1,00	1,00	1,35	1,35	
101 HS	DYHOL	1,00	1,00	0,63	0,63	
101 HS	EMKELY	1,00	1,00	1,10	1,10	
101 HS	IHEVA	3,00	3,00	0,68	2,04	
101 HS	IHLAS	2,00	2,00	1,05	2,10	
101 HS	IHYAY	2,00	2,00	0,75	1,50	
101 HS	ISCTR	1,00	1,00	3,81	3,81	
101 HS	NIBAS	1,00	1,00	1,89	1,89	
101 HS	NUGYO	1,00	1,00	4,42	4,42	
101 HS	OZDZY	1,00	1,00	1,60	1,60	
Menkul		Fiyat	Miktar	Toplam		
OYL B LİKİT FON		0,01	159,00		1,99	
TRY		1,00	753,58		753,58	
TRY VOB		1,00	2.279,57		2.279,57	
T0 Bakiyesi		0,00	0,00		734,18	
T1 Bakiyesi		0,00	0,00		734,18	
T2 Bakiyesi		0,00	0,00		745,36	
		0,00	0,00		0,00	

✓ Günlük İşlemler: İMKB piyasalarında yapılan işlemlerin bilgileri,

- Bekleyen Emirler
 - Gerçekleşen Emirler
 - İptal Edilen Emirler
 - Kar / Zarar
 - Pasif Emir Mesajları
 - Kademe Özeti
- Sekmeleri altında takip edilebilir.

19562-101 eBroker Hesap İşlemleri - Emir Listesi Alındı						
Anlık Portföy Günlük İşlemler Ekstre Portföy/Toplu Emir Varsayılan Miktaz VOB İşlemleri						
Emirler : 19562 / 101						
Bekleyen Emirler (5) Gerçekleşen Emirler (3) İptal Edilen Emirler (0) Kar/Zarar Pasif Emir Mesajları Kademe Özeti						
A Hesap No	Referans/Hisse	İşlem	Adet	Kabul	Fiyat	Tutar
101	0000-090 SAHOL	Alış	1	1		
101	0000-090 AKENR	Alış	1	1		
101	0000-090 BMEKS	Satış	5	5		
101	0000-090 ADNAC	Satış	5	5		

19562-101 eBroker Hesap İşlemleri - Hesap Özeti Alındı						
Anlık Portföy Günlük İşlemler Ekstre Portföy/Toplu Emir Varsayılan Miktaz VOB İşlemleri						
Emirler : 19562 / 101						
Bekleyen Emirler (5) Gerçekleşen Emirler (3) İptal Edilen Emirler (0) Kar/Zarar Pasif Emir Mesajları Kademe Özeti						
Hisse	Son	Alış	Alış (TL)	Satış	Satış (TL)	Net (TL)
SAHOL	7,06	0	0,00	1	7,06	-1
AKENR	6,1	0	0,00	1	6,10	-1
AKENR	1,96	1	1,97	0	0,00	1

19562-101 eBroker Hesap İşlemleri - Emir Listesi Alındı						
Anlık Portföy Günlük İşlemler Ekstre Portföy/Toplu Emir Varsayılan Miktaz VOB İşlemleri						
Emirler : 19562 / 101						
Bekleyen Emirler (5) Gerçekleşen Emirler (3) İptal Edilen Emirler (0) Kar/Zarar Pasif Emir Mesajları Kademe Özeti						
Hisse	İşlem	Fiyat	Lot	Emir	Hisse	İşlem
ADNAC	S	0,63	5	1	AKENR	S
AKENR	S	1,77	1	1	AKENR	A
BMEKS	S	1,17	5	1	SAHOL	S
DYHOL	A	0,56	1	1		
ISCTR	A	3,42	1	1		

19562-101 eBroker Hesap İşlemleri - Emir Listesi Alındı						
Anlık Portföy Günlük İşlemler Ekstre Portföy/Toplu Emir Varsayılan Miktaz VOB İşlemleri						
Hesap Ekstresi : 19562 / 101						
Bekleyen Emirler (5) Gerçekleşen Emirler (3) İptal Edilen Emirler (0) Kar/Zarar Pasif Emir Mesajları Kademe Özeti						
Tarih	İşlem	Açıklama	Borç	Alacak		
16/05/2012		16/05/2012 Ref = 0002AH HS 1.06x1 TIRE	0,00	1,06		
16/05/2012		16/05/2012 Ref = 000203 HA 1.17x1 WBYO	1,17	0,00		
11/03/20		16/05/2012 Ref = 0004C2 HS 0.64x1 DYHOL	0,64	0,00		
14/06/2012		16/05/2012 Ref = 000402 HA 1.08x2 IHLAS	2,16	0,00		
14/06/2012		16/05/2012 Ref = 0002LX HS 1.32x1 BMEKS	0,00	1,32		
16/05/2012		16/05/2012 Ref = 0002LX HS 1.32x1 BMEKS	0,00	1,32		
09/06/30		Marah: 0.57 TL x Oran : 0.15 VİS Takas nema	0,09	0,00		
09/06/30		vegi tutarı	0,00	0,57		
09/06/30		19562-101 hesaban takas teminat brüt nema tutarı:	0,00	0,57		
17/05/2012		0.57 TL net nema tutarı: 0.56 TL	0,01	0,00		
17/05/2012		19562-101 hesaban takas teminat brüt nema tutarı:	0,00	0,56		
17/05/2012		Fark: 0.01 TL	0,01	0,00		
09/00/00		Devir	0,00	0,00		
17/05/2012		Devir	0,00	0,00		
09/00/00		Devir	0,00	0,00		
14/05/2012		Devir	0,00	0,00		
09/00/00		Devir	0,00	0,00		

- ✓ **Ekstre:** Seçilen iki tarih aralığında, seçilen hesaba ilişkin hesap ekstresi
 - Tarih
 - Valör
 - Açıklama
 - Borç
 - Alacak bilgileri ile görüntülenir.
- ✓ **Portföy/Toplu Emir:** Toplu emir gönderimi için kullanılacak emir listesi "Portföy Getir/Boşalt" butonu ile portföyde bulunan hisselerden oluşturulabildiği gibi, "Aç" butonu ile MATRİKS/eBroker/Mte klasörüne kullanıcı tarafından .mte formatında oluşturulmuş dosyalardan da seçilebilir.

- ✓ **Varsayılan Miktar:** Gönderilecek emirlerin hisse bazında alış ve satış miktarları ayarlanabilir. Hisse ve işlem yönü için miktar bilgisi girildiğinde, daha sonra gönderilen emirler girilen miktarda gönderilir.

VOB İşlemleri

- ✓ **VOB Emir Giriş:** E-Broker uygulamasından VOB piyasalarına emir gönderimi yaparken
 - Alış emirleri,
 - Piyasa fiyatından (En iyi fiyattan), seçilen limit fiyat üzerinden ya da kapanış fiyatından
 - KİE (Kalanı İptal Et), KPY(Kalanı Pasife Yaz), GİE(Gerçekleşmezse iptal et) ve Şartlı Emir tiplerinde gönderilebilir.
 - Satış emirleri,
 - Piyasa fiyatından(En iyi fiyattan), seçilen limit fiyat üzerinden ya da kapanış fiyatından
 - KİE (Kalanı İptal Et), KPY(Kalanı Pasife Yaz), GİE(Gerçekleşmezse iptal et) ve Şartlı Emir tiplerinde gönderilebilir.

- ✓ **VOB İşlem Ekranları:** VOB piyasalarında yapılan işlemlerin bilgileri,
 - VOB Portföy
 - Teminat
 - VOB İşlemlerim
 - Kar/Zarar
 - A/S Teyit
 - Açık Pozisyon
- Sekmeleri altında takip edilebilir.

19562-101 eBroker Hesap İşlemleri - VOB Pozisyon Bilgileri Alınıyor

Anlık Portföy | Günlük İşlemler | Ekstre | Portföy/Toplu Emir | Varsayılan Miktar | VOB İşlemleri

VOB İşlemleri : 19562 / 101

VOB Portföy | Teminat | VOB İşlemlerim | Kar/Zarar | A/S Teyit | Açık Poz.

Hesap	Tip	Sözleşme	Kar/Zarar	Uzun Pz. Toplamı	Kısa Pz. Toplamı	Maliyet
101	Uzun	111F_IX0300612	-2,50	1	0	67,6500
101	Kısa	111F_IX0301012	-25,00	0	1	69,0000

19562-101 eBroker Hesap İşlemleri - VOB Pozisyon Bilgileri Alınıyor

Anlık Portföy | Günlük İşlemler | Ekstre | Portföy/Toplu Emir | Varsayılan Miktar | VOB İşlemleri

VOB İşlemleri : 19562 / 101

VOB Portföy | Teminat | VOB İşlemlerim | Kar/Zarar | A/S Teyit | Açık Poz.

Refera	Sözleşme	İşlem	Durum	Fiyat	Miktar	Girilen	Karşıla	Pazar	Kalan
120518	111F_IX030061	Alım (Long)	Gerçekleşti	67,650	1	0	1	30 Ende	0
120518	111F_IX030081	Alım (Long)	İletildi	58,675	1	0	0	30 Ende	1
120518	111F_IX030101	Satım (Short)	Gerçekleşti	69,000	1	0	1	30 Ende	0

19562-101 eBroker Hesap İşlemleri - VOB Pozisyon Bilgileri Alınıyor

Anlık Portföy | Günlük İşlemler | Ekstre | Portföy/Toplu Emir | Varsayılan Miktar | VOB İşlemleri

VOB İşlemleri : 19562 / 101

VOB Portföy | Teminat | VOB İşlemlerim | Kar/Zarar | A/S Teyit | Açık Poz.

Kurum Teminatı	40,00
Takas Teminatı	2.239,57
Kurum Bulundurulması Gereken Teminatı	0,00
Takas Bulundurulması Gereken Teminatı	1.500,00
Çekilebilir Kurum Teminatı	40,00
Çekilebilir Takas Teminatı	729,57
Margin Call Tutarı	0,00
Kurum Kullanılabilir Teminatı	40,00
Takas Kullanılabilir Teminatı	729,57
Nakdi Teminat	2.239,57
Gayri Nakdi Teminat	0,00
Takas Risk Oranı(%)	148,64
Kurum Risk Oranı(%)	0,00
Anlık Kar/Zarar	-10,00

VOB Pozisyon Bilgisi Alındı. AL SAT ET OV EX MENÜ ÇIKIS V*AL V*SAT

MATRİKS TRADER ENTEGRASYONU

MATRİKS TRADER GENEL ÖZELLİKLERİ

- ✓ Otomatik sürüm güncelleme,
- ✓ Proxy arkasından bağlanabilme,
- ✓ Raporlama ekranlarının, seçilen periyotta otomatik olarak güncellenmesi,
- ✓ Program "ayarlanan süre boyunca" kullanılmadığı zaman, "zaman aşımı" ile otomatik kapanması,
- ✓ İşlemlerden önce onay sorma/sormama seçeneği,
- ✓ Toplu emir iyileştirme seçeneği,
- ✓ Birden fazla hesaba giriş yaparak işlem yapabilme,
- ✓ Aynı kullanıcı hesabına bağlı birden fazla hesaba erişim olanağı,
- ✓ Matriks Gelişmiş Alarm sistemi ile koşula bağlı emirler oluşturabilme yeteneği,
- ✓ Sunucu ile haberleşme loglarının tutulması

Log Örneği:

C:\MATRİKS\TRADER\LOG dizini altında işlem yapılan güne ait DIAGNOSTIC_SERVICE_CALL.log

```

DIAGNOSTIC-SERVICE-CALL-2012-05-19 - Not Defteri
Dosya Düzen Biçim Görünüm Yardım
2012-05-19 16:10:34.000 #####
2012-05-19 16:10:34.000 # PROGRAM BASLATILDI
2012-05-19 16:10:34.000 #####
#LOG#>2012-05-19 16:10:34.000 (INFO) [1] [ERR:0] [INIT>CONFIG_FILE_DOWNLOAD] [URL=http:
#LOG#>2012-05-19 16:10:37.000 (INFO) [2] [ERR:0] [INIT>CHECKUSER-MEMBERLIST] [URL=http:
#LOG#>2012-05-19 16:10:38.000 (INFO) [3] [ERR:0] [INIT>CONTACT-MAXLOT] [URL=http://matr
#LOG#>2012-05-19 16:10:42.000 (INFO) [4] [ERR:0] [INIT>CONTACT-MAP] [URL=http://matr
#LOG#>2012-05-19 16:10:42.000 (INFO) [5] [ERR:0] [VOBKE>VOBSOZLESMELISTESI] [SEND] KOMU
#LOG#>2012-05-19 16:10:42.000 (INFO) [6] [ERR:0] [VOBKE>VOBSOZLESMELISTESI] [RECEIVE] oi
MSG:Success

CON:101F_IX1000612|29 Haziran 2012 VOB-IMKB 100|Ana Pazar|0|49.925|67.575|0.025
CON:101F_IX1000812|31 Ağustos 2012 VOB-IMKB 100|Ana Pazar|0|50.8|68.75|0.025
CON:101F_IX1001212|31 Aralık 2012 VOB-IMKB 100|Ana Pazar|0|51.15|69.25|0.025
CON:111F_IX0300612|29 Haziran 2012 VOB-IMKB 30|Ana Pazar|69.65|59.5|80.5|0.025
CON:111F_IX0300812|31 Ağustos 2012 VOB-IMKB 30|Ana Pazar|70.4|60.2|81.5|0.025
CON:111F_IX0301012|31 Ekim 2012 VOB-IMKB 30|Ana Pazar|0|60.4|81.75|0.025
CON:111F_IX0301212|31 Aralık 2012 VOB-IMKB 30|Ana Pazar|71.8|61.375|83.075|0.025
CON:121F_IX030-1000612|29 Haziran 2012 VOB-IMKB 30-100|Ana Pazar|0|9.05|13.6|0.025
CON:121F_IX030-1000812|31 Ağustos 2012 VOB-IMKB 30-100|Ana Pazar|0|9.2|13.8|0.025
CON:121F_IX030-1001212|31 Aralık 2012 VOB-IMKB 30-100|Ana Pazar|0|10|15|0.025
CON:244F_IR050314B0612|29 Haziran 2012 VOB-G-DIBS|Ana Pazar|0|94.76|104.74|0.01
CON:301F_FXUSD0612|29 Haziran 2012 VOB_TLDo|Ana Pazar|1.8105|1.6255|1.9875|0.0005
CON:301F_FXUSD0812|31 Ağustos 2012 VOB_TLDo|Ana Pazar|1.836|1.6465|2.0125|0.0005
CON:301F_FXUSD1012|31 Ekim 2012 VOB_TLDo|Ana Pazar|1.8605|1.666|2.037|0.0005
CON:301F_FXUSD1212|31 Aralık 2012 VOB_TLDo|Ana Pazar|1.88|1.687|2.062|0.0005
    
```

MATRİKS TRADER YAZILIM VE DONANIM GEREKSİNİMLERİ

Müşteri bilgisayarlarında çalışabilmesi için :

- ✓ Matriks Veri Terminali çalışabilecek özelliklere sahip bir bilgisayar
- ✓ Windows işletim sistemi
- ✓ Internet Explorer 5.5 veya üstü

Aracı kurum sunucu sistemleri ile entegrasyon için :

- ✓ Matriks Trader uygulamasının haberleşmesine olanak tanıyan API uygulaması

MATRİKS TRADER'DA BORSALAR İÇİN SAĞLANAN EKРАНLAR

İMKB İşlemleri

- ✓ **Emir Giriş:** E-Broker uygulamasından İMKB piyasalarına emir gönderimi yaparken Alış / Satış emirleri,
 - Piyasa fiyatından ya da seçilen limit fiyat üzerinden
 - Normal tipte gönderilir.

Standart Ticket ve Mini Ticket ekranlarında, önceden tanımlanmış miktarlarda emir göndermek mümkündür.

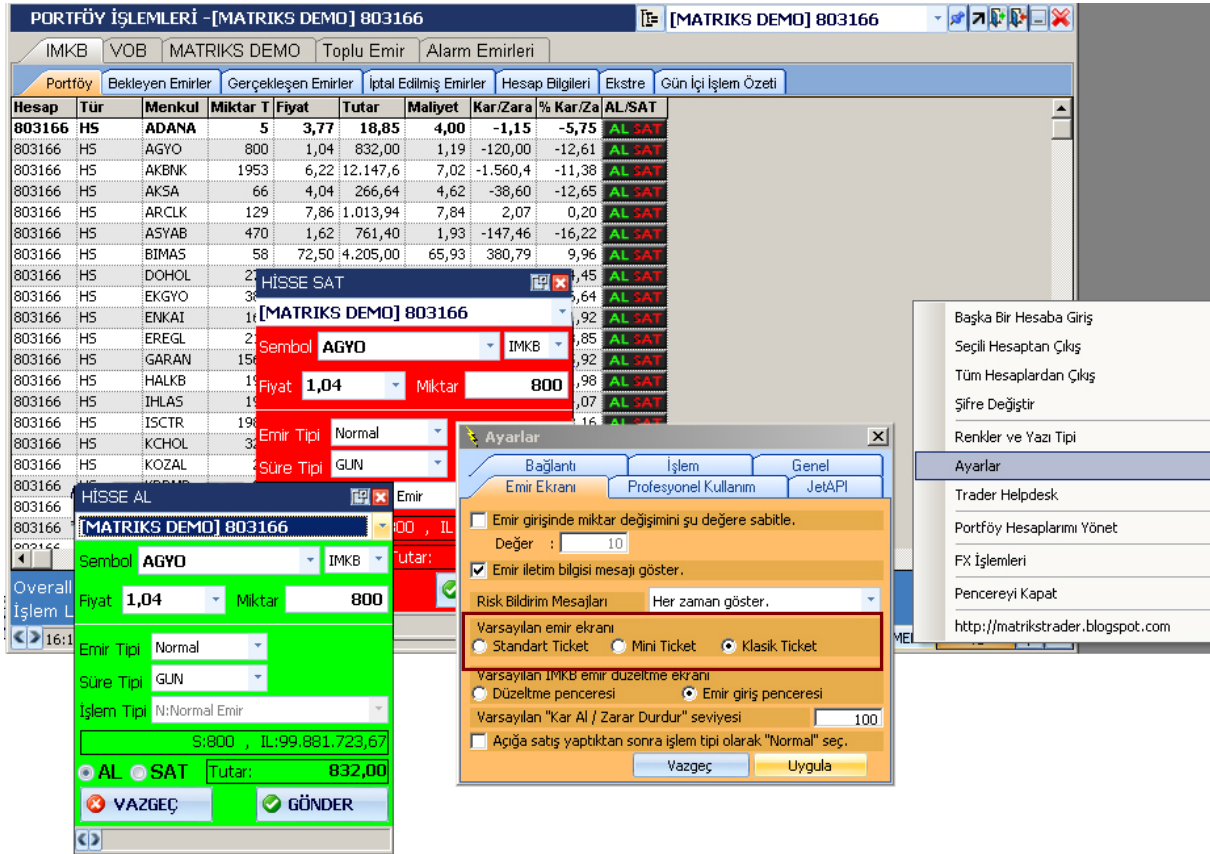
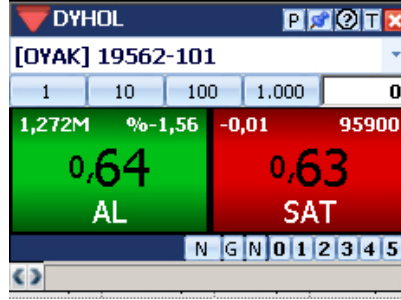

✓ Anlık Portföy:

- Kullanıcı portföyünde bulunan hisse senetleri,
 - Miktar, Miktar T1, Miktar T2
 - Fiyat, tutar
 - Maliyet
 - Kar/Zarar bilgileri ile birlikte görüntülenir.
- Hesap özeti bölümünde çekilebilir teminat, işlem limiti, bekleyen emir ve overall bilgileri anlık olarak verilir.

MATRİKS Bilgi Dağıtım Hizmetleri

Kuştepe Leylak Sokak ■ Nursanlar İş Merkezi ■ A Blok ■ Kat : 12 Daire : 39 ■ Şişli / İSTANBUL

Tel : 0 212 354 54 54 ■ Faks : 0 212 356 47 88 ■ E-mail : info@matriksdata.com ■ www.matriksdata.com

- ✓ **Günlük İşlemler:** Gün içinde yapılan işlemlerle ilgili bilgiler,
 - Bekleyen Emirler
 - Gerçekleşen Emirler
 - İptal Edilmiş Emirler
 - Hesap Bilgileri sekmelerinden takip edilebilir.
- ✓ **Ekstre:** Seçilen iki tarih aralığında, seçilen hesaba ilişkin hesap ekstresi
 - Tarih
 - Valör
 - Açıklama
 - Borç
 - Alacak bilgileri ile görüntülenir.
- ✓ **Gün İçi İşlem Özeti:** Gün içinde yapılan işlemler için,
 - Bekleyen Alış/Satış miktar ve tutar bilgileri
 - Gerçekleşen Alış miktar ve tutar
 - Alış Fiyat ortalaması
 - Gerçekleşen Satış miktar ve tutar
 - Satış Fiyat ortalaması
 - Toplam Alış/Satış miktar ve tutar bilgileri
 - Net Miktar, Net Fiyat, Net Tutar
 - Kar / Zarar bilgilerine ulaşılabilir.

VOB İşlemleri

- ✓ **Emir Giriş:** E-Broker uygulamasından VOB piyasalarına emir gönderimi yaparken Alış emirleri,
 - Piyasa fiyatından ya da seçilen limit fiyat üzerinden
 - Normal, KİE (Kalanı İptal Et), KPY(Kalanı Pasife Yaz) ve Şartlı Emir tiplerinde gönderilebilir. Emir tipi Detay sekmesinden değiştirilebilir.
- Satış emirleri,
 - Piyasa fiyatından ya da seçilen limit fiyat üzerinden
 - KİE (Kalanı İptal Et), KPY(Kalanı Pasife Yaz), GİE(Gerçekleşmezse İptal Et) ve Şartlı Emir tiplerinde gönderilebilir. Emir tipi Detay sekmesinden değiştirilebilir.

- Order ID: 111F_IX0300612
- Account: [OYAK] 19562-101
- Order Type: Alış (Buy)
- Quantity: 1
- Price: 67,675
- Order Type: Piyasa (Market)
- Order Type: KPY (Kalanı Pasife Yaz)
- Duration: Seanslık (Intraday)
- Order Type: AL (Buy)

 The bottom window is for a 'Yeni Emir Girişi' with the following details:

- Order ID: 111F_IX0301012
- Account: [OYAK] 19562-101
- Order Type: Satış (Sell)
- Quantity: 1
- Price: 67,800
- Order Type: Piyasa (Market)
- Order Type: KPY (Kalanı Pasife Yaz)
- Duration: Seanslık (Intraday)
- Order Type: SAT (Sell)

- ✓ **VOB İşlem Ekranları:** VOB piyasalarında yapılan işlemlerin bilgileri,
 - Pozisyonlar
 - Teminatlar
 - Bekleyen Emirler
 - Gerçekleşen Emirler
 - İptal Edilmiş Emirler
 Sekmeleri altında takip edilebilir.

Hesap	Tarih	Tip	Sözleşme No	Referans	İşlem	Durum	Fiyat	Miktar	Gerçekleşen	Karşılıklı	Pazar	Kalan Mik	Görünüm	Güzel Mik	Değer
101	18/05/20	Uzun	111F_D0	0,00	0,00	0,00	0,00	67,675	1	0,0000	0,30	Endek	1	0	0,00
101	18/05/20	Kısa	111F_D0	-25,00	0,00	1,00	0,00	69,000	30	Endek	69,2500	0,00	0	0	0,00

Hesap	Tarih	Sözleşme No	Referans	İşlem	Durum	Fiyat	Miktar	Gerçekleşen	Karşılıklı	Pazar	Kalan Mik	Görünüm	Güzel Mik	Değer
101	18/05/20	111F_D0	1205180	Alın (Lon Betş)	30,075	1	0,0000	0,0000	0,30	Endek	1	0	0	0,00
101	18/05/20	301F_FX	1205180	Alın (Lon Betş)	1,7500	1	0,0000	0,0000	0,0000	Dolar	1	0	0	0,00

Hesap	Tarih	Sözleşme No	Referans	İşlem	Durum	Fiyat	Miktar	Gerçekleşen	Karşılıklı	Pazar	Kalan Mik	Görünüm	Güzel Mik	Değer
101	18/05/20	111F_D0	1205180	Alın (Lon Betş)	30,075	1	0,0000	0,0000	0,30	Endek	1	0	0	0,00
101	18/05/20	301F_FX	1205180	Satım (Sh Gerçekleş)	69,000	1	0,0000	1,30	Endek	0	0	0	0,00	

Hesap	Tarih	Sözleşme No	Referans	İşlem	Durum	Fiyat	Miktar	Gerçekleşen	Karşılıklı	Pazar	Kalan Mik	Görünüm	Güzel Mik	Değer
19562	19562-101	11/05/2012	0	0	0,000000	0,000000	19562-101	he 32301	2234	713	0000-000519-	1		
19562	19562-101	11/05/2012	0	0,010000	0,000000	19562-101	he 32301	2234	713	0000-000519-	1			
19562	19562-101	11/05/2012	0	0,000000	0,570000	19562-101	he 32301	2235	713	0000-000519-	1			
19562	19562-101	11/05/2012	0	0,090000	0,000000	Matrahı: 0,57	12001	2235	713	0000-000519-	1			
19562	19562-101	14/05/2012	0	0,200000	0,000000	Matrahı: 1,72	12001	2235	713	0000-000519-	1			
19562	19562-101	14/05/2012	0	0,050000	0,000000	19562-101	he 32301	2235	713	0000-000519-	1			
19562	19562-101	14/05/2012	0	0,000000	1,000000	TL Nakit Taka	32301	2236	713	0000-000519-	1			
19562	19562-101	14/05/2012	0	0,000000	1,720000	19562-101	he 32301	2238	713	0000-000519-	1			
19562	19562-101	15/05/2012	0	0,010000	0,000000	19562-101	he 32301	2238	713	0000-000519-	1			
19562	19562-101	15/05/2012	0	0,090000	0,000000	Matrahı: 0,57	12001	2238	713	0000-000519-	1			
19562	19562-101	15/05/2012	0	0,000000	0,570000	19562-101	he 32301	2239	713	0000-000519-	1			
19562	19562-101	16/05/2012	0	0,020000	0,000000	19562-101	he 32301	2239	713	0000-000519-	1			
19562	19562-101	16/05/2012	0	0,000000	0,580000	19562-101	he 32301	2240	713	0000-000519-	1			
19562	19562-101	16/05/2012	0	0,090000	0,000000	Matrahı: 0,58	12001	2240	713	0000-000519-	1			
19562	19562-101	17/05/2012	0	0,090000	0,000000	Matrahı: 0,58	12001	2240	713	0000-000519-	1			
19562	19562-101	17/05/2012	0	0,000000	0,500000	19562-101	he 32301	2241	713	0000-000519-	1			
19562	19562-101	17/05/2012	0	0,020000	0,000000	19562-101	he 32301	2241	713	0000-000519-	1			
19562	19562-101	18/05/2012	0	0,000000	0,570000	19562-101	he 32301	2242	713	0000-000519-	1			

- ✓ **VOB Raporlar:** VOB piyasalarında yapılan işlemler için,
 - Nakit Hareketleri
 - Kar / Zarar
 - Açık Pozisyon
 - Gayrinakdi Teminatlar
 - Alım-Satım Teyit formu raporlarına ulaşılabilir.

PORTFÖY İŞLEMLERİ -[OYAK] 19562-101 [OYAK] 19562-101

IMKB VOB Oyak Yatırım Toplu Emir Alarm Emirleri

Hesap	Sembol	Bekleye	Bekleye	Bekleye	Bekleye	Gerçekle	Gerçekle	Gerçekle	Gerçekle	Gerçekle	Gerçekle	Gerçekle	Gerçekle	Gerçekle	Gerçekle	Gerçekle	Gerçekle	Gerçekle
101	111F_DX0	1	5.867,50	0	0,00	0	0,00	0,0000	0	0,00	0,0000	0	0,00	0,0000	1	5.867,50	0	
101	301F_FX	1	1.750,00	0	0,00	0	0,00	0,0000	0	0,00	0,0000	0	0,00	0,0000	1	1.750,00	0	
101	111F_DX0	0	0,00	0	0,00	1	0,00	0,0000	0	0,00	0,0000	1	0,00	0,0000	0	0,00	0	
101	111F_DX0	0	0,00	0	0,00	0	0,00	0,0000	1	0,00	0,0000	0	0,00	0,0000	0	0,00	1	
TOPLAM			7.617,5		0,00		0,00		0,00		0,00		0,00			7.617,5		

PORTFÖY İŞLEMLERİ -[OYAK] 19562-101 [OYAK] 19562-101

IMKB VOB Oyak Yatırım Toplu Emir Alarm Emirleri

İşlem	Tarih	Sözleşme	Uzun	Kısa	Miktar	Fiyat
-	11/05/2012	0 111F_DX0300	0	0	0	0.0000
UZUN	18/05/2012	0 111F_DX0300	1	0	1	67.6500
-	11/05/2012	0 111F_DX0301	0	0	0	0.0000
KISA	18/05/2012	0 111F_DX0301	0	1	1	69.0000

PORTFÖY İŞLEMLERİ -[OYAK] 19562-101 [OYAK] 19562-101

IMKB VOB Oyak Yatırım Toplu Emir Alarm Emirleri

İşlem	Tarih	Sözleşme	Açık Poz.	Kapanış Poz.	Vade Sonu	Sözleşme S	Açılış Fiyatı	Değerleme	Kar veya Zar	Kapama
0000-000F22	0000-000S19-	0000-001EV7	111F_DX0300	100	UZUN	29/06/2012	0 67.8500	67.6500	1	20.0000
0000-000F22	0000-000S19-	0000-001F2L-	111F_DX0301	100	KISA	31/10/2012	0 69.2500	69.0000	1	-25.0000
Toplam Kar Z 0										

Başlangıç Tarihi: 11.05.2012 Bitiş Tarihi: 18.05.2012

Overall İşlem Limiti: 17:16:09 VOB İş

Overall İşlem Limiti: 17:17:11 V

Overall İşlem Limiti: 3.081,68 Çekilebilir Teminat: 604,57

Overall İşlem Limiti: 4.704,04 Gerçekleşen Emir: 136,65

17:18:06 VOB rapor bilgisi sorgulandı.[Rapor bilgileri sunucudan yüklendi.]

GÜNCELLE AL/SAT MENU

JAVA MATRİKS ENTEGRASYONU

JAVA MATRİKS ÜRÜN ÖZELLİKLERİ

Java tabanlı olan bu uygulama ile, herhangi bir yazılım yüklemeyen piyasalar anlık olarak izlenebilir. İnternet bağlantısı olan her yerden ulaşılabilen bu uygulama içinde grafik çizilebilir, teknik analizler yapılabilir. İMKB ve VOB piyasasına ait yüzeysel bilgilerin, temel piyasalara ait Dünya Hisse Senedi piyasası endekslerinin, haberlerin, eurobond ve TCMB verilerini anlık olarak izlenebildiği uygulamada, pariteler, bankalararası döviz piyasası verileri ile, serbest piyasa döviz ve altın bilgileri de yer almaktadır.

JavaMatriks uygulamasında, birden fazla hesaba giriş yaparak işlem yapmak mümkündür. Ayrıca aynı kullanıcı hesabına bağlı birden fazla hesaba erişim olanağı da mevcuttur.

JavaMatriks'i müşterilerinin kullanımına açmak isteyen kurumların internet siteleri ile bütünlük sağlanması ve kurumun öncelikle sunmak istediği veri seti ve analiz araçları doğrultusunda müşteriye özel JavaMatriks sayfaları oluşturulabilmekte, ayrıca JavaMatriks ana menüsü ve detay menüleri talebe göre harici internet adresleri ile özelleştirilebilmektedir.

JAVA MATRİKS SERVER İÇİN YAZILIM VE DONANIM GEREKSİNİMLERİ

Donanım Gereksinimleri

- ✓ Intel Xeon İşlemci 2.5+
- ✓ 2 GB Ram
- ✓ 50 GB Harddisk 10000RPM+

Bant Genişliği

Ortalama kullanıcı başına 1.2 kbps bant genişliği kullanır.

Yazılım Gereksinimleri

- ✓ Windows 2000, Windows 2003, Windows XP, Windows Vista İşletim Sistemi,
- ✓ Bilgisayarlarda Java Sun Virtual Machine ya da Microsoft Virtual Machine olma zorunluluğu.

JAVA MATRİKS HABERLEŞME YÖNTEMİ

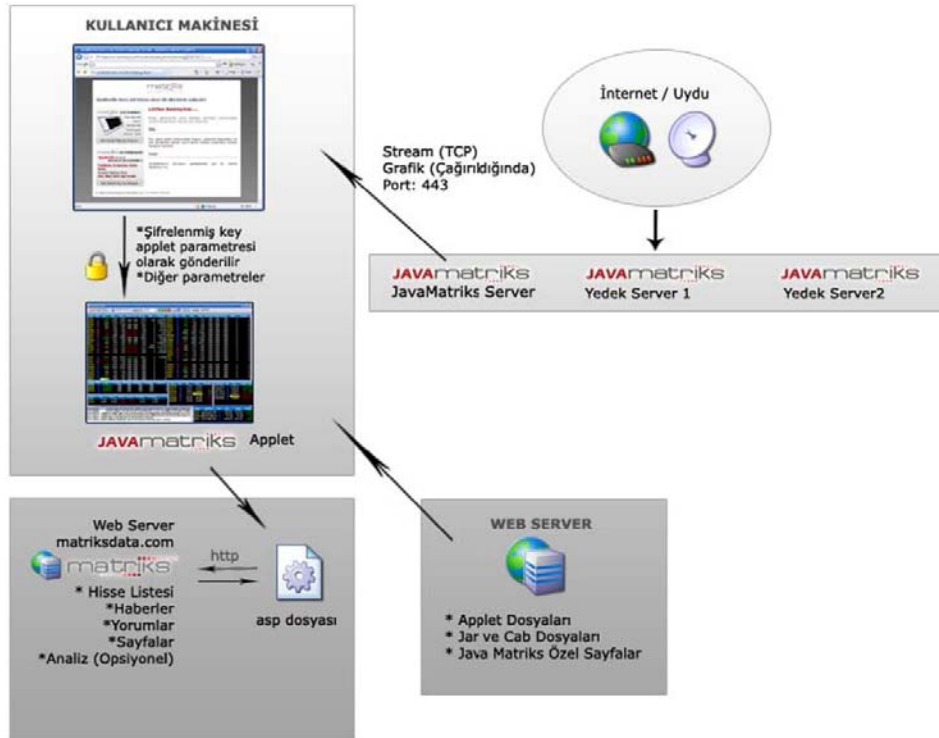

MATRİKS Bilgi Dağıtım Hizmetleri

Kuştepe Leylak Sokak ■ Nursanlar İş Merkezi ■ A Blok ■ Kat : 12 Daire : 39 ■ Şişli / İSTANBUL

Tel : 0 212 354 54 54 ■ Faks : 0 212 356 47 88 ■ E-mail : info@matriksdata.com ■ www.matriksdata.com

JAVA MATRİKS'TE BORSALAR İÇİN SAĞLANAN EKРАНLAR

İMKB İşlemleri

- ✓ **Emir Giriş:** E-Broker uygulamasından İMKB piyasalarına emir gönderimi yaparken Alış emirleri,
 - Piyasa fiyatından ya da seçilen limit fiyat üzerinden
 - Normal, KİE (Kalanı İptal Et), KPY(Kalanı Pasife Yaz) tiplerinde gönderilebilir. Emir tipi Detay sekmesinden değiştirilebilir.
- Satış emirleri,
 - Piyasa fiyatından ya da seçilen limit fiyat üzerinden
 - KİE (Kalanı İptal Et), KPY(Kalanı Pasife Yaz) ve Açığa Satış tiplerinde gönderilebilir. Emir tipi Detay sekmesinden değiştirilebilir.

- ✓ **Anlık Portföy:**
 - Kullanıcı portföyünde bulunan hisse senetleri,
 - Miktar, Miktar T1, Miktar T2
 - Fiyat, tutar
 - Maliyet
 - Kar/Zarar bilgileri ile birlikte görüntülenir.
 - Hesap özeti bölümünde çekilebilir teminat, işlem limiti, bekleyen emir ve overall bilgileri anlık olarak verilir.
- ✓ **Günlük İşlemler:** Gün içinde yapılan işlemlerle ilgili bilgiler,
 - Bekleyen Emirler
 - Gerçekleşen Emirler
 - İptal Edilmiş Emirler
 - Hesap Bilgileri sekmelerinden takip edilebilir.

- ✓ **Ekstre:** Seçilen iki tarih aralığında, seçilen hesaba ilişkin hesap ekstresi
 - Tarih
 - Valör
 - Açıklama
 - Borç
 - Alacak bilgileri ile görüntülenir.

VOB İşlemleri

- ✓ **Emir Giriş:** E-Broker uygulamasından VOB piyasalarına emir gönderimi yaparken
 - Alış emirleri,
 - Piyasa fiyatından ya da seçilen limit fiyat üzerinden
 - Normal, KİE (Kalanı İptal Et), KPY(Kalanı Pasife Yaz) ve Şartlı Emir tiplerinde gönderilebilir. Emir tipi Detay sekmesinden değiştirilebilir.
 - Satış emirleri,
 - Piyasa fiyatından ya da seçilen limit fiyat üzerinden
 - KİE (Kalanı İptal Et), KPY(Kalanı Pasife Yaz), GİE(Gerçekleşmezse İptal Et) ve Şartlı Emir tiplerinde gönderilebilir. Emir tipi Detay sekmesinden değiştirilebilir.

- ✓ **VOB İşlem Ekranları:** VOB piyasalarında yapılan işlemlerin bilgileri,
 - Pozisyonlar
 - Teminatlar
 - Bekleyen Emirler
 - Gerçekleşen Emirler
 - İptal Edilmiş Emirler
 Sekmeleri altında takip edilebilir.

- ✓ **VOB Raporlar:** VOB piyasalarında yapılan işlemler için,
 - Nakit Hareketleri
 - Kar / Zarar
 - Açık Pozisyon
 - Gayrinakdi Teminatlar raporlarına ulaşılabilir.

APIC İLE PORTFÖYE CANLI BAĞLANTI

APIC, aracı kurum emir iletim akışını takip ederek, sisteme bağlı müşterileri, emirlerinin durumundan anlık olarak haberdar eden bir sistemdir. Mevcut backoffice otomasyon yazılımı ne olursa olsun APIC entegrasyonu yapılabilmektedir.

Portföye Canlı Bağlantı Nedir?

- E-Broker, Matriks Trader, Java Matriks ile klasik yöntemin aksine, borsadaki emir bilgileri eş zamanlı olarak takip edebilir
- "Portföye Canlı Bağlantı" özelliğini destekleyen aracı kurumlardaki emirlerin son durumu, borsa ile eş zamanlı olarak güncellenir.
- İletilen, Gerçekleşen, İptal Edilmiş emirler ve portföy-işlem limiti bilgileri anında ekranda güncellenir.
- Emir gerçekleştiğinde hem emir listesi güncellenir, hem de gerçekleşme uyarısı açılır.

Portföye canlı bağlantının avantajları nelerdir ?

- Emirler ve portföyün durumu eş zamanlı izlenebilir.
- Çok fazla sayıda emir gönderiliyorsa, emir listesinin güncellenme süresi de uzayacaktır. Ancak canlı bağlantı ile sorgulama yapılmasına gerek kalmaz. Emrin durumunu aracı kurum sunucusu "push" ile iletir.
- Sorgulama sayısı azalacağı için aracı kurum sistemlerinin performansı olumlu yönde etkilenir, sistemin daha hızlı çalışması sağlanır.
- Matriks'in koşullu emir sistemi ile birlikte yeni emir tipleri oluşturulabilir ve bunlar hızlı bir biçimde çalıştırabilir.

APIC Haberleşme Yöntemi

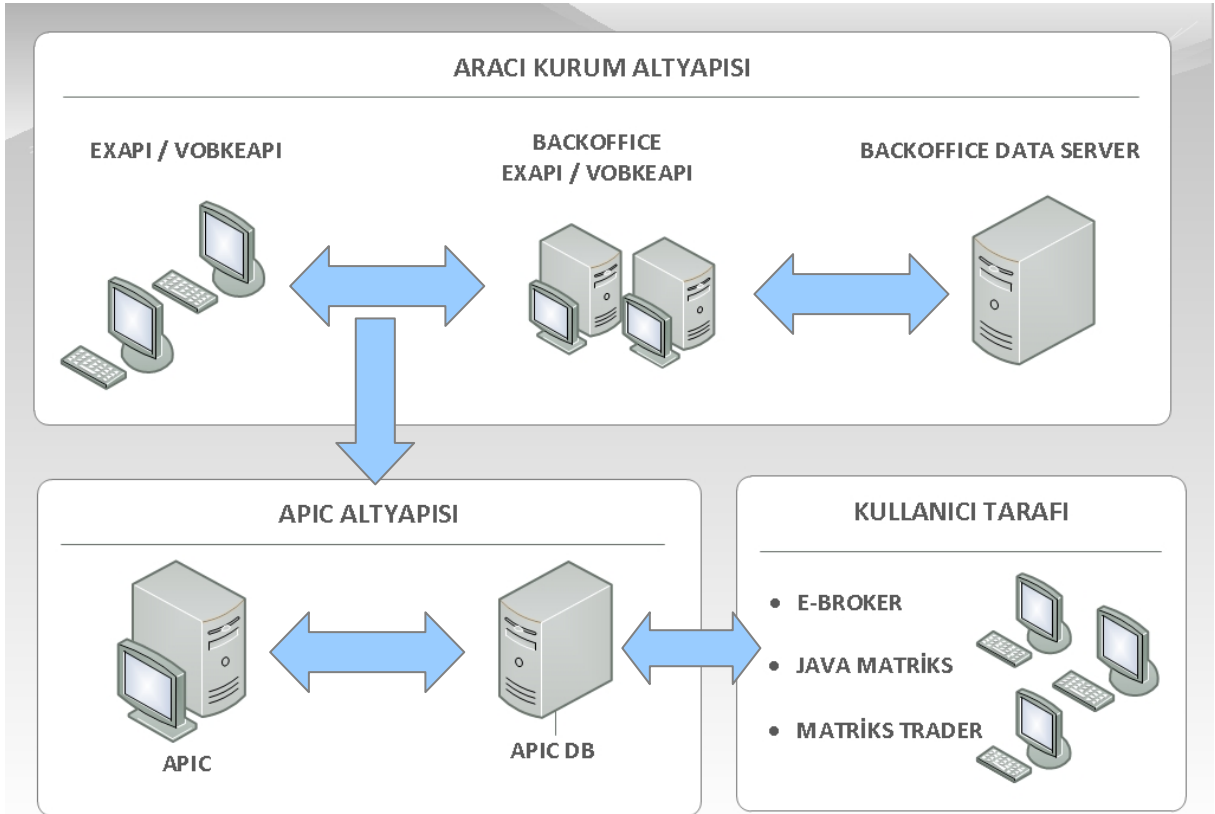

NOT: Sayılan özellikler aracı kurum otomasyon paketinin yeteneklerine ve kurumun isteklerine göre farklılık gösterebilmektedir.