

MATRÆKS

MUM FORMASYONLAR

İÇİNDEKİLER

MUM FORMASYONLAR	4
MUM FORMASYON TÜRLERİ	5
BULLISH FORMASYONLAR	5
BEARISH FORMASYONLAR.....	5
Bullish Hammer (Çekiç Boğa)	6
Bullish Belt Hold (Belden Tutma Boğa).....	6
Bullish Engulfing (Yutan Boğa).....	6
Bullish Harami (Hamile Boğa)	7
Bullish Harami Cross (Kros Hamile Boğa)	7
Bullish Inverted Hammer (Ters Çekiç Boğa)	8
Bullish Piercing Line (Delen Mumlar Boğa)	8
Bullish Doji Star (Doji Yıldız Boğa).....	9
Bullish Meeting Line (Değen Mumlar Boğa).....	9
Bullish Homing Pigeon (Güvercin Yuvası Boğa).....	10
Bullish Matching Low (Çakışan Dip Boğa).....	10
Bullish Kicking (Tepen Mumlar Boğa).....	11
Bullish One White Soldier (Beyaz Asker Boğa)	11
Bullish Morning Star (Sabah Yıldızı Boğa).....	12
Bullish Morning Doji Star (Doji Sabah Yıldızı Boğa)	12
Bullish Abandone Baby (Terkedilmiş Bebek Boğa)	13
Bullish Tristar (Üç Yıldız Boğa)	13
Bullish Downside Gap Two Rabbits (Aşağı Kopan İki Tavşan Boğa)	14
Bullish Unique Three River Bottom (Üçlü Vadi Boğa)	14
Bullish Three White Soldiers (Üç Beyaz Asker Boğa).....	15
Bullish Descent Block (Düşen Blok Boğa)	15
Bearish Hanging Man (Asılı Adam Ayı)	16
Bearish Belt Hold (Belden Tutma Ayı)	16
Bearish Engulfing (Yutan Ayı)	17
Bearish Harami (Hamile Ayı).....	17
Bearish Harami Cross (Kros Hamile Ayı).....	18
Bearish Shooting Star (Kayan Yıldız Ayı).....	18

Bearish Dark Cloud Cover (Kara Bulut Ayı)	19
Bearish Doji Star (Doji Yıldız Ayı)	19
Bearish Meeting Line (Değen Mumlar Ayı)	20
Bearish Descending Hawk (İnen Şahin Ayı)	20
Bearish Matching High (Çakışan Tepe Ayı)	21
Bearish Kicking (Tepen Mumlar Ayı)	21
Bearish One Black Crow (Kara Karga Ayı)	22
FORMASYON DURUMU	23
NOT CONFIRMED (ONAYLANMAMIŞ)	23
CONFIRMED (ONAYLANMIŞ)	24
CONFIRMED & FAIL (ONAYLANMIŞ ve BAŞARISIZ)	26

MUM FORMASYONLAR

Matriks, mum formasyon analizi ile hisse senetleri, vadeli kontratlar, endeksler ve pariteler gibi enstrümanların tamamında oluşan mum formasyonlarını otomatik olarak tespit ederek kullanıcılarına sunar. Kullanıcıların mum formasyonlarına göre yatırım yapmasını kolaylaştırmak için 21 farklı tipte boğa (bullish) formasyonu, 13 farklı tipte ayı (bearish) formasyonu tespit edilir. Bu 44 farklı mum formasyonuna grafik üzerinde KHN menüsü altındaki “Formasyonları Bul” seçeneğiyle ulaşabilirsiniz.

MUM FORMASYON TÜRLERİ

BULLISH FORMASYONLAR

[Bullish Hammer](#)
[Bullish Belt Hold](#)
[Bullish Engulfing](#)
[Bullish Harami](#)
[Bullish Harami Cross](#)
[Bullish Inverted Hammer](#)
[Bullish Piercing Line](#)
[Bullish Doji Star](#)
[Bullish Meeting Line](#)
[Bullish Homing Pigeon](#)
[Bullish Matching Low](#)
[Bullish Kicking](#)
[Bullish One White Soldier](#)
[Bullish Morning Star](#)
[Bullish Morning Doji Star](#)
[Bullish Abandone Baby](#)
[Bullish Tristar](#)
[Bullish Downside Gap Two Rabbits](#)
[Bullish Unique Three River Bottom](#)
[Bullish Three White Soldiers](#)
[Bullish Descent Block](#)

BEARISH FORMASYONLAR

[Bearish Hanging Man](#)
[Bearish Belt Hold](#)
[Bearish Engulfing](#)
[Bearish Harami](#)
[Bearish Harami Cross](#)
[Bearish Shooting Star](#)
[Bearish Dark Cloud Cover](#)
[Bearish Doji Star](#)
[Bearish Meeting Line](#)
[Bearish Descending Hawk](#)
[Bearish Matching High](#)
[Bearish Kicking](#)
[Bearish One Black Crow](#)

Bullish Hammer (Çekiç Boğa)

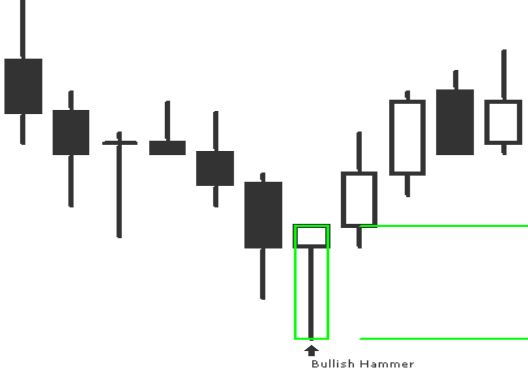

Çekiç formasyonu, dip seviyeyi döven bir yükselişe işaret eden ve düşüş trendi sırasında oluşan tek mum çubuklu bir formasyondur. Barın en üstünde veya üstüne çok yakın bir kısmında oluşan küçük bir gövdeye ve gövdenin alt kısmında oluşan uzun bir gölgeye sahiptir.

Teyit seviyesi çekiç gövdesinin üst sınırındır.

Stoploss seviyesi barın gördüğü en düşük fiyat seviyesidir.

Bullish Belt Hold (Belden Tutma Boğa)

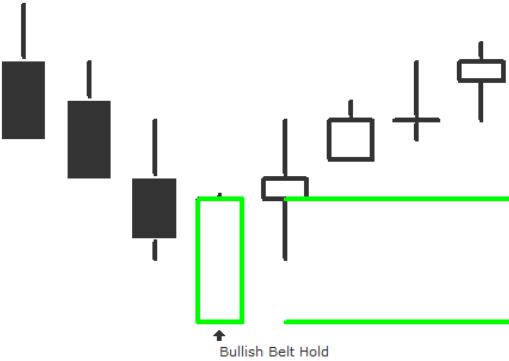

Formasyonun oluşması için barın açılış değerinin altına düşmemesi ve fiyatların var olan düşüş trendine karşı yönde hareket etmesi gerekir. Bar en yüksek değerine yakın bir kapanış yapar.

Teyit seviyesi barın kapanış fiyatıdır.

Stoploss seviyesi barın gördüğü en düşük fiyat seviyesidir.

Bullish Engulfing (Yutan Boğa)

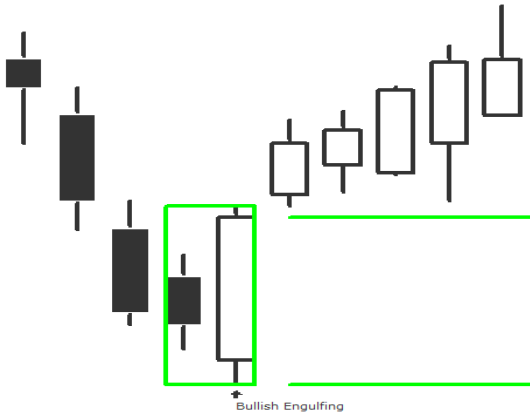

Kendisinden önce gelen daha küçük bir siyah gövdeyi içine alan, büyük bir beyaz gövdeden oluşan çift mum çubuklu bir formasyondur.

Teyit seviyesi son barın kapanış fiyatıdır.

Stoploss seviyesi son barın gördüğü en düşük fiyat seviyesidir.

Bullish Harami (Hamile Boğa)

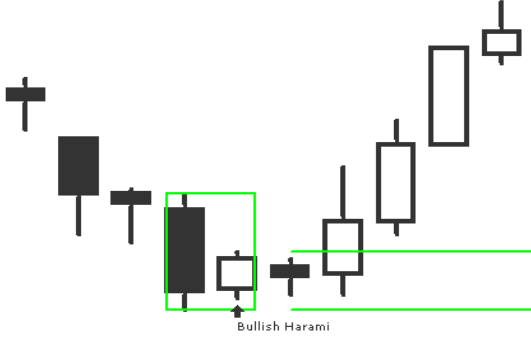

Ana hatları ile hamile bir kadını andıran formasyon, siyah bir gövde ve bu gövdenin içinde kalan beyaz bir gövdeden oluşan çift mum çubuklu bir formasyondur.

Teyit seviyesi, formasyonun oluştuğu ikinci barın kapanış fiyatı ile ilk barın gövdesinin orta noktası kıyaslanarak, bunlardan yüksek olanı olarak belirlenir.

Stoploss seviyesi, formasyonun oluştuğu iki barın düşük değerleri kıyaslanarak daha düşük olanı olarak tanımlanır.

Bullish Harami Cross (Kros Hamile Boğa)

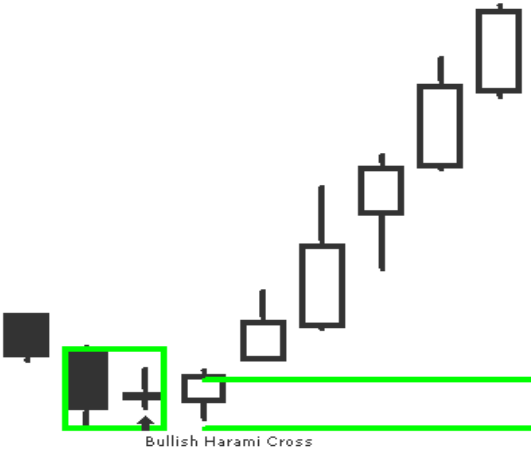

Hamile bir kadını andıran formasyon siyah bir gövde ve gövdenin tamamen içinde kalan bir Doji'den oluşan çift mum çubuklu bir formasyondur.

Teyit seviyesi formasyonun ilk mum çubuğunun gövde uzunluğuna göre değişmektedir. İlk mum çubuğun gövdesi kısaysa teyit seviyesi ilk mum çubuğunun gövde üst seviyesidir. İlk mum çubuğun gövdesi kısa değilse formasyonun oluştuğu ikinci barın kapanış fiyatı ile ilk barın gövdesinin orta noktası kıyaslanarak, bunlardan yüksek olanı olarak belirlenir.

Stoploss seviyesi formasyonun oluştuğu iki barın düşük değerleri kıyaslanarak daha düşük olanı olarak tanımlanır.

Bullish Inverted Hammer (Ters Çekiç Boğa)

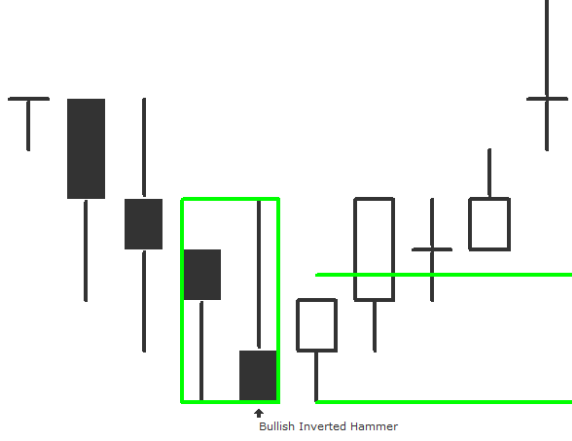

Siyah bir gövde ve onu takip eden ters çekiç görünümünde uzun bir üst gölge ve küçük bir gövdeden oluşan çift mum çubuklu bir formasyondur.

Teyit seviyesi Ters Çekiç'in üst gölgesinin orta noktasıdır.

Stoploss seviyesi formasyonun oluştuğu iki barın düşük değerleri kıyaslanarak daha düşük olanı olarak tanımlanır.

Bullish Piercing Line (Delen Mumlar Boğa)

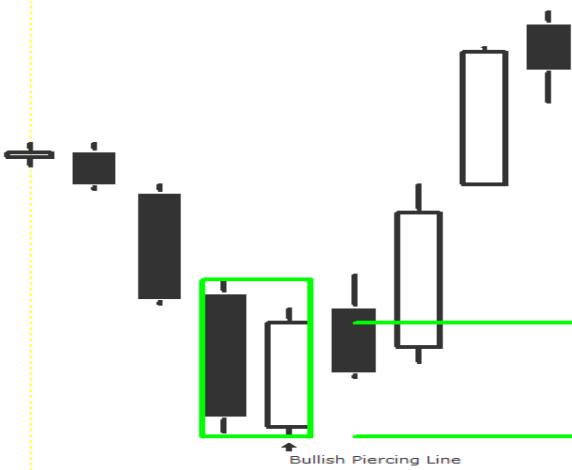

Siyah bir mum çubuğu ile onu takip eden aşağı yönde boşluk bırakarak açılıp, önceki siyah mum çubuğunun gövdesinin orta seviyesinden daha yukarıda kapanan beyaz bir mum çubuğundan oluşan çift mum çubuklu bir formasyondur.

Teyit seviyesi son barın kapanış fiyatıdır.

Stoploss seviyesi son barın gördüğü en düşük fiyat seviyesidir.

Bullish Doji Star (Doji Yıldız Boğa)

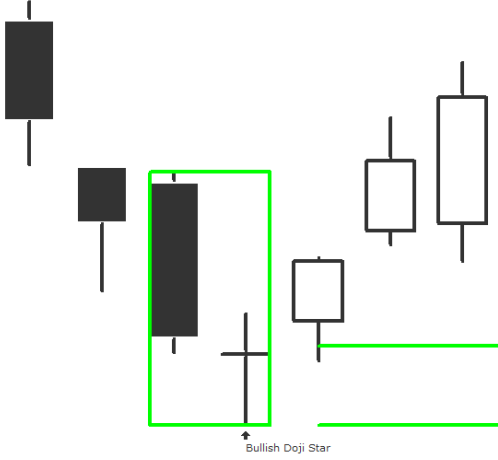

Siyah bir mum çubuğu ile onu takip eden aşağı yönde boşluk bırakarak açılan bir Doji'den oluşan çift mum çubuklu bir formasyondur.

Teyit seviyesi Doji ile önceki siyah mum çubuğu arasındaki boşluğun orta noktasıdır.

Stoploss seviyesi formasyonun oluştuğu iki barın düşük değerleri kıyaslanarak daha düşük olanı olarak tanımlanır.

Bullish Meeting Line (Değen Mumlar Boğa)

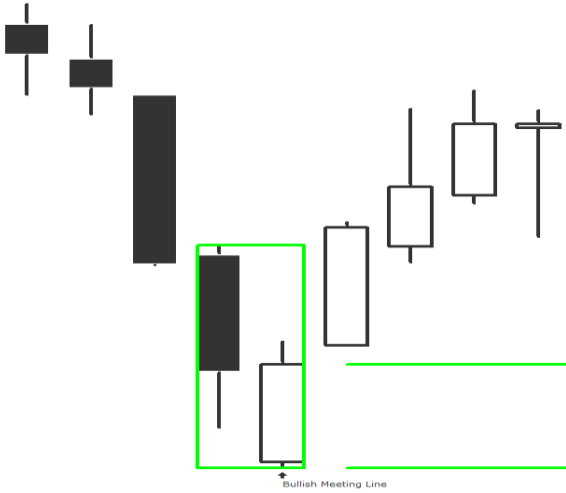

Siyah bir mum çubuğu ile onu takip eden ve sert şekilde aşağıdan açılıp, önceki barın kapanışıyla aynı değerden kapanan beyaz bir mum çubuğundan oluşan çift mum çubuklu bir formasyondur.

Teyit seviyesi son barın kapanış fiyatıdır.

Stoploss seviyesi son barın gördüğü en düşük fiyat seviyesidir.

Bullish Homing Pigeon (Güvercin Yuvası Boğa)

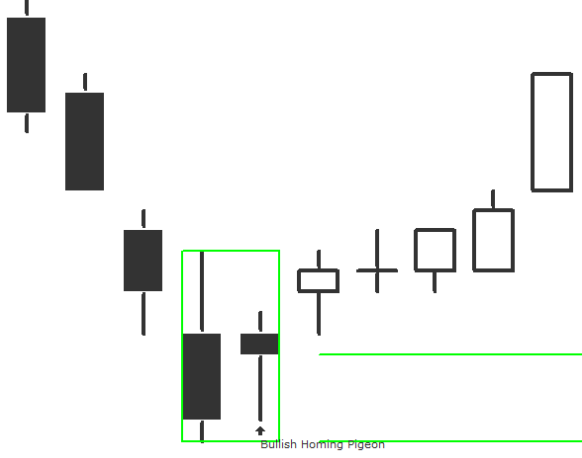

Uzun siyah bir mum çubuğu ile onun uzun gövdesi içinde kalan ikinci bir siyah mum çubuğundan oluşan çift mum çubuklu bir formasyondur.

Teyit seviyesi, formasyonun oluştuğu ikinci barın kapanış fiyatı ile ilk barın gövdesinin orta noktası kıyaslanarak, bunlardan yüksek olanı olarak belirlenir.

Stoploss seviyesi formasyonun oluştuğu iki barın düşük değerleri kıyaslanarak daha düşük olanı olarak tanımlanır.

Bullish Matching Low (Çakışan Dip Boğa)

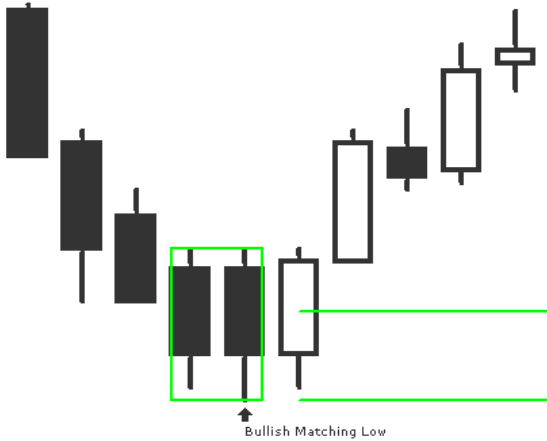

Aynı kapanışa sahip iki siyah gövde ile oluşan çift çubuklu bir mum formasyondur.

Teyit seviyesi ilk siyah gövdenin orta noktasıdır.

Stoploss seviyesi formasyonun oluştuğu iki barın düşük değerleri kıyaslanarak daha düşük olanı olarak tanımlanır.

Bullish Kicking (Tepen Mumlar Boğa)

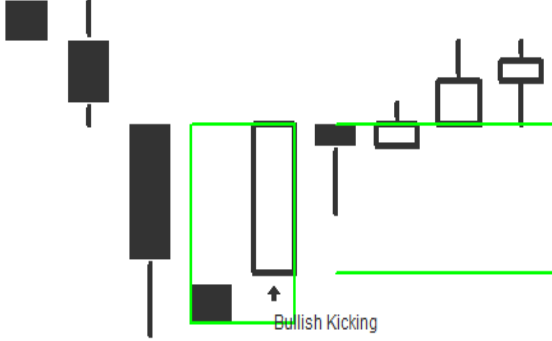

Siyah bir Marubozu ile onu takip eden beyaz bir Marubozu'dan oluşan çift mum çubuklu bir formasyondur.

Teyit seviyesi son barın kapanış fiyatıdır.

Stoploss seviyesi son barın gördüğü en düşük fiyat seviyesidir.

Bullish One White Soldier (Beyaz Asker Boğa)

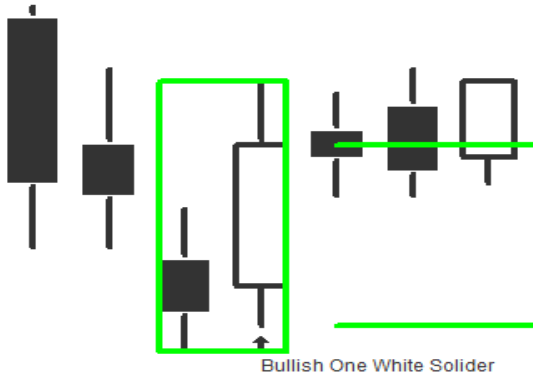

Siyah bir mum çubuğu ile onu takip eden ve önceki barın kapanış fiyatından daha yüksek bir seviyeden açılıp, önceki barın açılış fiyatından daha yüksek bir kapanış fiyatıyla kapanan beyaz bir mum çubuğundan oluşan çift mum çubuklu bir formasyondur.

Teyit seviyesi son barın kapanış fiyatıdır.

Stoploss seviyesi son barın gördüğü en düşük fiyat seviyesidir.

Bullish Morning Star (Sabah Yıldızı Boğa)

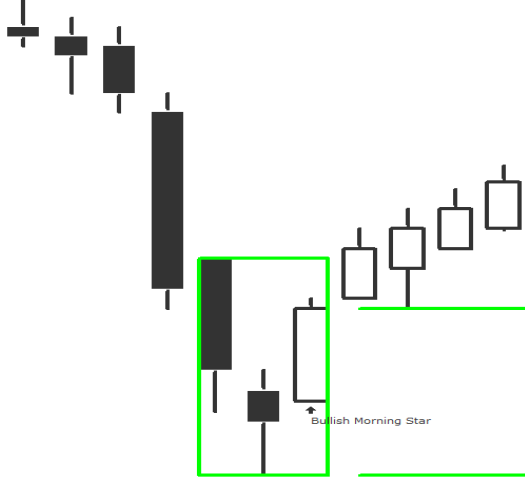

Siyah bir mum çubuğu ile başlayan formasyon, onu takip eden ve aşağı doğru boşluk bırakan kısa bir mum çubuğu ile devam ederek yıldız oluşturan ve son barda ilk mum çubuğunun siyah gövdesinin içine kapanan beyaz bir mum çubuğuyla tamamlanan üç mum çubuklu bir formasyondur.

Teyit seviyesi son barın kapanış fiyatıdır.

Stoploss seviyesi son iki barın düşük değerleri kıyaslanarak daha düşük olanı olarak tanımlanır.

Bullish Morning Doji Star (Doji Sabah Yıldızı Boğa)

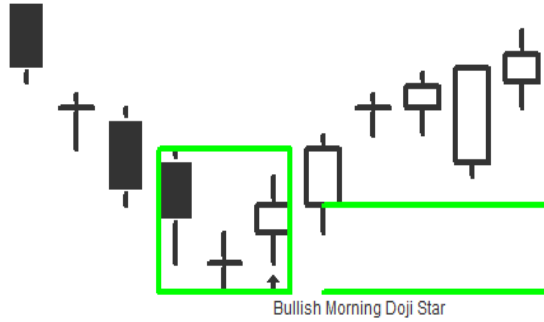

Siyah bir mum çubuğu ile başlayan formasyon, onu takip eden ve aşağı doğru boşluk bırakan bir Doji ile devam ederek Doji Yıldız oluşturur. Son barda ilk mum çubuğunun siyah gövdesinin içine kapanan beyaz bir mum çubuğuyla tamamlanan formasyon üç mum çubuklu bir formasyondur.

Teyit seviyesi son barın kapanış fiyatıdır.

Stoploss seviyesi son iki barın düşük değerleri kıyaslanarak daha düşük olanı olarak tanımlanır.

Bullish Abandone Baby (Terkedilmiş Bebek Boğa)

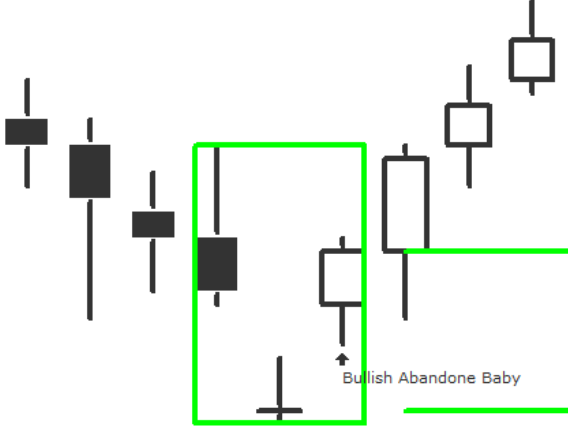

Formasyonun adı ilk ve üçüncü mum çubuklar tarafından terk edilmiş gibi duran ve ikinci barda oluşan Doji'den kaynaklanır. Siyah bir mum çubuğu ile başlayan formasyon, onu takip eden ve gölgeleri de içerecek şekilde boşluk bırakan bir Doji ile devam eder. Son barda ilk mum çubuğunun gövdesinin içinde kalacak şekilde kapanış yapan beyaz bir mum çubuğuyla tamamlanan formasyon üç mum çubuklu bir formasyondur.

Teyit seviyesi son barın kapanış fiyatıdır.

Stoploss seviyesi son iki barın düşük değerleri kıyaslanarak daha düşük olanı olarak tanımlanır.

Bullish Tristar (Üç Yıldız Boğa)

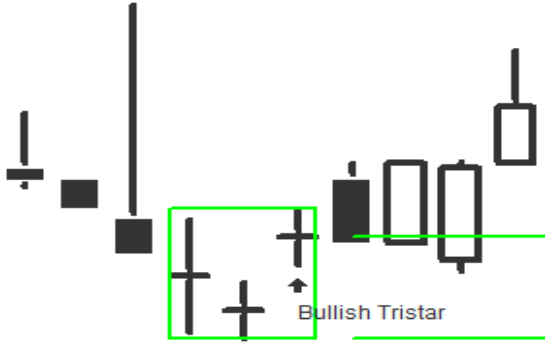

Formasyon art arda gelen üç Doji'den oluşur.

Teyit seviyesi son barın kapanış fiyatıdır.

Stoploss seviyesi son iki barın düşük değerleri kıyaslanarak daha düşük olanı olarak tanımlanır.

Bullish Downside Gap Two Rabbits (Aşağı Kopan İki Tavşan Boğa)

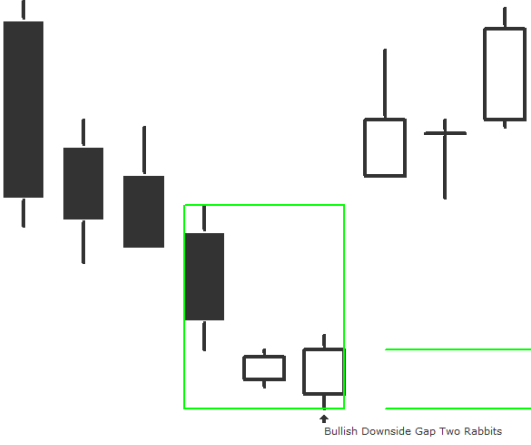

Formasyon, siyah bir mum çubuğuyla başlar ve sonraki beyaz mumla arasındaki boşluk aşağı kopuşu temsil eder. Sonrasında oluşan ikinci beyaz mumla birlikte yuvalarından dışarı atlamaya hazır iki tavşanı anımsatmasıyla adını alan üç mum çubuklu bir formasyondur.

Teyit seviyesi son barın kapanış fiyatıdır.

Stoploss seviyesi son barın gördüğü en düşük fiyat seviyesidir.

Bullish Unique Three River Bottom (Üçlü Vadi Boğa)

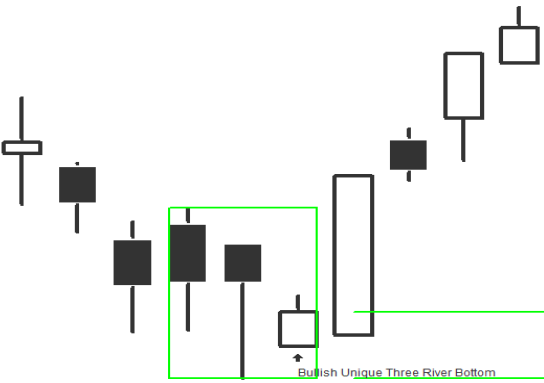

Siyah bir mum çubuğu ile başlayan formasyon, bu çubuğun onu takip eden uzun bir alt gölgeye sahip tipik siyah küçük gövdeyi içine almasıyla devam eder. İkinci mum çubuğunun kapanış fiyatının altında kapanan küçük beyaz bir gövdeyle tamamlanan formasyon üç mum çubuklu bir formasyondur.

Teyit seviyesi son barın kapanış fiyatıdır.

Stoploss seviyesi son iki barın düşük değerleri kıyaslanarak daha düşük olanı olarak tanımlanır.

Bullish Three White Soldiers (Üç Beyaz Asker Boğa)

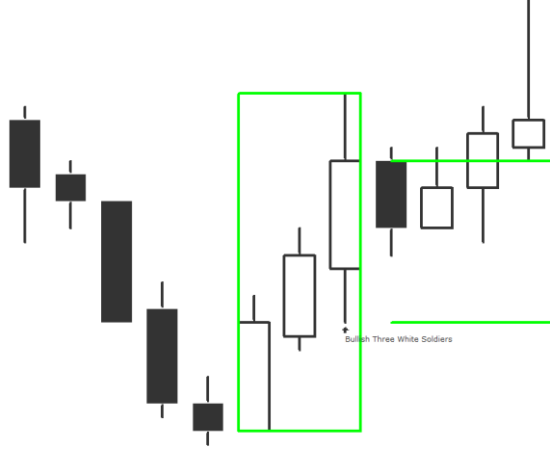

Formasyon, merdiveni anımsatan bir şekilde yükselen her biri diğerinden daha yüksek üç normal boyda veya uzun mumdan oluşur.

Teyit seviyesi son barın kapanış fiyatıdır.

Stoploss seviyesi son barın gördüğü en düşük fiyat seviyesidir.

Bullish Descent Block (Düşen Blok Boğa)

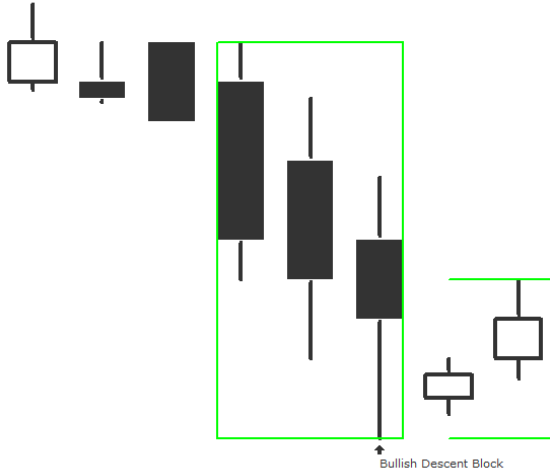

Formasyon, her biri bir önceki kapanışa göre daha aşağıda kapanan art arda üç siyah mumdan oluşur.

Teyit seviyesi son siyah gövdenin orta noktasıdır.

Stoploss seviyesi son iki barın düşük değerleri kıyaslanarak daha düşük olanı olarak tanımlanır.

Bearish Hanging Man (Asılı Adam Ayı)

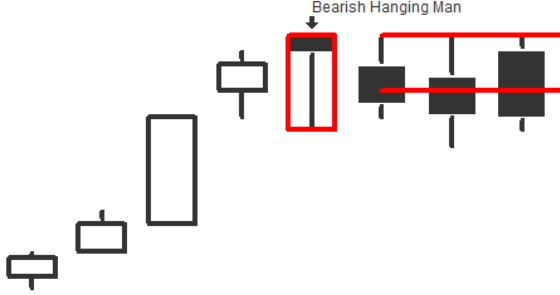

Asılmış bir adamı anımsatan bu formasyon, barın en üstünde veya üstüne çok yakın bir kısmında oluşan küçük bir gövdeye ve uzun bir alt gölgeye sahip tek mum çubuklu bir formasyondur.

Teyit seviyesi Asılı Adam'ın alt gölgesinin orta noktasıdır.

Stoploss seviyesi son iki barın yüksek değerleri kıyaslanarak daha yüksek olanı olarak tanımlanır.

Bearish Belt Hold (Belden Tutma Ayı)

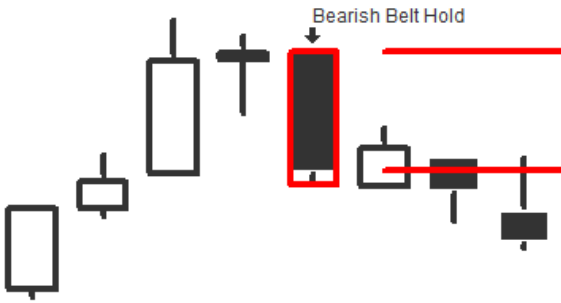

Formasyonun oluşması için barın açılış değerinin en yüksek seviye olması ve fiyatların var olan yükseliş trendine karşı yönde hareket etmesi gerekir. Bar en düşük değerine yakın bir kapanış yaparak mum çubuğunda ufak bir alt gölge ile son bulur.

Teyit seviyesi barın kapanış fiyatıdır.

Stoploss seviyesi barın gördüğü en yüksek fiyat seviyesidir.

Bearish Engulfing (Yutan Ayı)

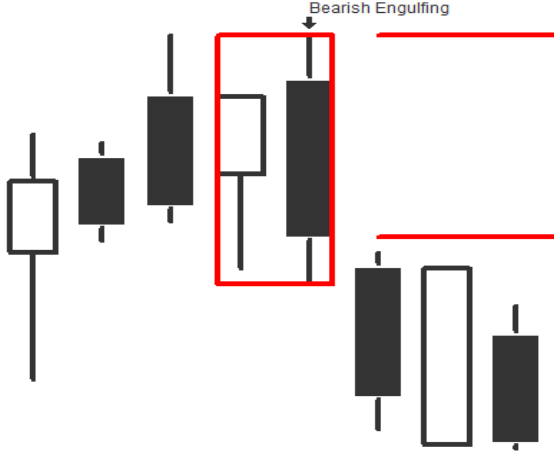

Kendisinden önce gelen daha küçük bir beyaz gövdeyi tamamen içine alan, büyük bir siyah gövdeden oluşan çift mum çubuklu bir formasyondur.

Teyit seviyesi son barın kapanış fiyatıdır.

Stoploss seviyesi son barın gördüğü en yüksek fiyat seviyesidir.

Bearish Harami (Hamile Ayı)

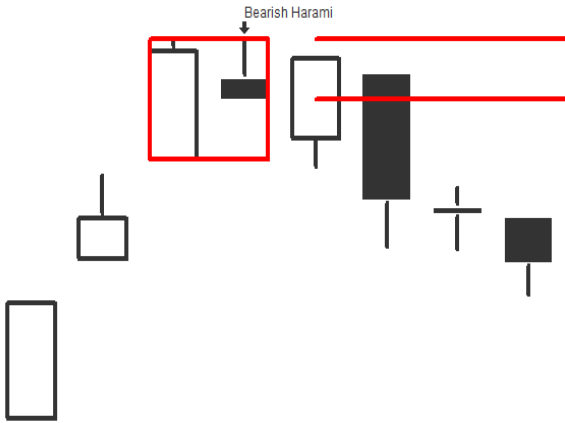

Ana hatları ile hamile bir kadını andıran formasyon beyaz bir gövde ve bu gövdenin içinde kalan siyah bir gövdeden oluşan çift mum çubuklu bir formasyondur.

Teyit seviyesi için formasyonun oluştuğu ikinci barın kapanış fiyatı ile ilk beyaz barın gövdesinin orta noktası kıyaslanarak, bunlardan düşük olanı olarak belirlenir.

Stoploss seviyesi formasyonun oluştuğu iki barın yüksek değerleri kıyaslanarak daha yüksek olanı olarak tanımlanır.

Bearish Harami Cross (Kros Hamile Ayı)

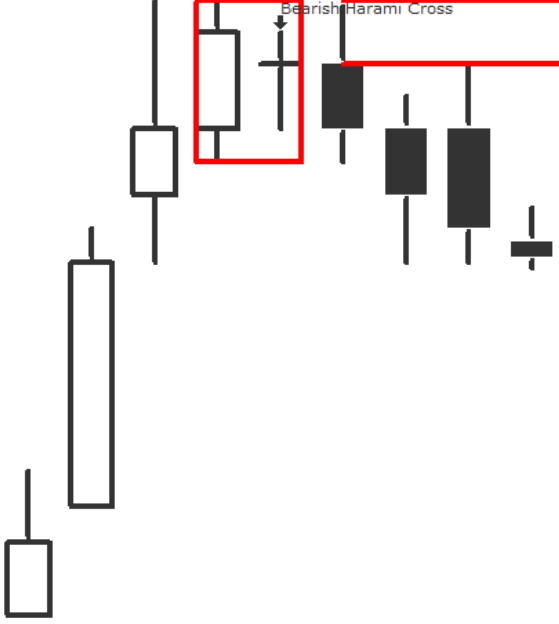

Hamile bir kadını andıran formasyon beyaz bir gövde ve gövdenin tamamen içinde kalan bir Doji'den oluşan çift mum çubuklu bir formasyondur.

Teyit seviyesi formasyonun ilk mum çubuğunun gövde uzunluğuna göre değişmektedir. İlk mum çubuğun gövdesi kısaysa teyit seviyesi ilk mum çubuğunun gövde alt seviyesidir. İlk mum çubuğun gövdesi kısa değilse formasyonun olduğu ikinci barın kapanış fiyatı ile ilk barın gövdesinin orta noktası kıyaslanarak, bunlardan düşük olanı olarak belirlenir.

Stoploss seviyesi formasyonun olduğu iki barın yüksek değerleri kıyaslanarak daha yüksek olanı olarak tanımlanır.

Bearish Shooting Star (Kayan Yıldız Ayı)

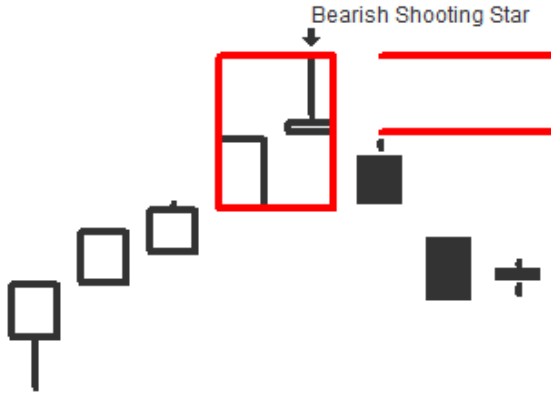

Beyaz bir gövde ve onu takip eden ters çekiç görünümünde uzun bir yukarı gölge ve küçük bir gövdeden oluşan çift mum çubuklu bir formasyondur.

Teyit seviyesi ters çekiç gövdesinin alt çizgisidir.

Stoploss seviyesi son barın gördüğü en yüksek fiyat seviyesidir.

Bearish Dark Cloud Cover (Kara Bulut Ayı)

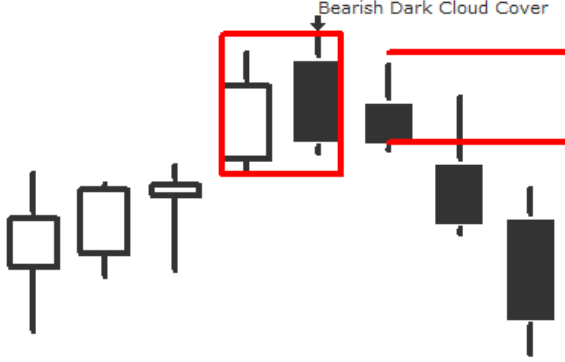

Beyaz bir mum çubuğu ile onu takip eden yukarı yönde boşluk bırakarak açılıp, önceki beyaz mum çubuğunun gövdesinin orta seviyesinden daha aşağıda kapanan güçlü siyah bir mum çubuğundan oluşan çift mum çubuklu bir formasyondur.

Teyit seviyesi son barın kapanış fiyatıdır.

Stoploss seviyesi son barın gördüğü en yüksek fiyat seviyesidir.

Bearish Doji Star (Doji Yıldız Ayı)

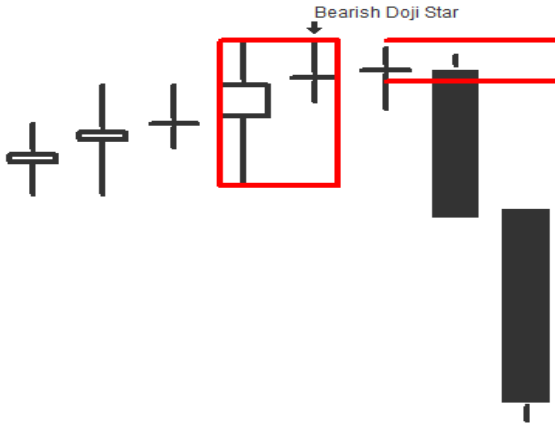

Beyaz bir mum çubuğu ile onu takip eden yukarı yönde boşluk bırakarak açılan bir Doji'den oluşan çift mum çubuklu bir formasyondur.

Teyit seviyesi Doji ile önceki beyaz mum çubuğu arasındaki boşluğun orta noktasıdır.

Stoploss seviyesi formasyonun oluştuğu iki barın yüksek değerleri kıyaslanarak daha yüksek olanı olarak tanımlanır.

Bearish Meeting Line (Değen Mumlar Ayı)

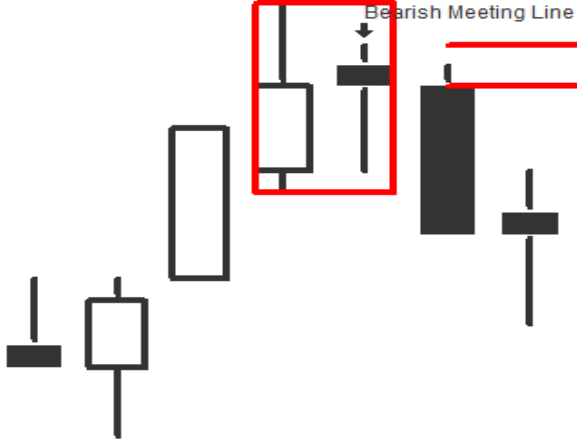

Beyaz bir mum çubuğu ile onu takip eden ve sert şekilde yukarıdan açılıp, önceki barın kapanışıyla aynı değerden kapanan siyah bir mum çubuğundan oluşan çift mum çubuklu bir formasyondur.

Teyit seviyesi son barın kapanış fiyatıdır.

Stoploss seviyesi son barın gördüğü en yüksek fiyat seviyesidir.

Bearish Descending Hawk (İnen Şahin Ayı)

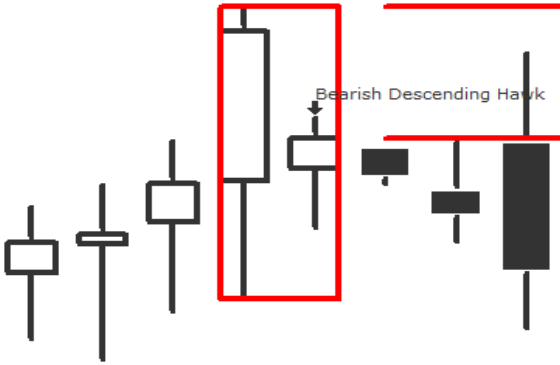

Beyaz bir mum çubuğu ile onun gövdesi içinde kalan ikinci bir beyaz mum çubuğundan oluşan çift mum çubuklu bir formasyondur.

Teyit seviyesi, formasyonun oluştuğu ikinci barın kapanış fiyatı ile ilk barın gövdesinin orta noktası kıyaslanarak, bunlardan düşük olanı olarak belirlenir.

Stoploss seviyesi formasyonun oluştuğu iki barın yüksek değerleri kıyaslanarak daha yüksek olanı olarak tanımlanır.

Bearish Matching High (Çakışan Tepe Ayı)

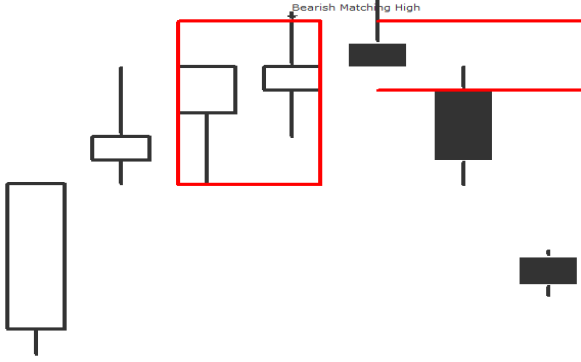

Aynı kapanışa sahip iki beyaz gövde ile oluşan çift çubuklu bir mum formasyonudur.

Teyit seviyesi ilk beyaz gövdenin orta noktasıdır.

Stoploss seviyesi formasyonun oluştuğu iki barın yüksek değerleri kıyaslanarak daha yüksek olanı olarak tanımlanır.

Bearish Kicking (Tepen Mumlar Ayı)

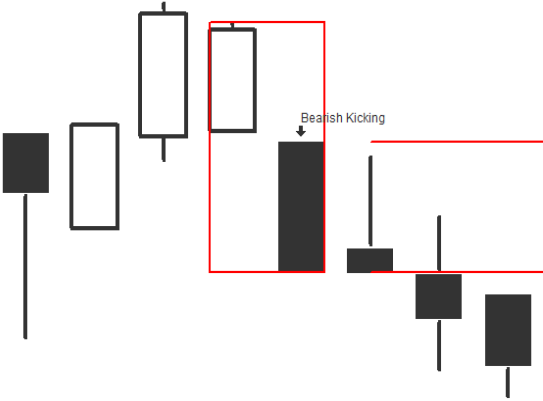

Beyaz bir Marubozu ile onu takip eden siyah bir Marubozu'dan oluşan çift mum çubuklu bir formasyondur. Siyah Marubozu önceki barın açılışından daha düşük seviyeden açılarak bu iki çubuk arasında boşluk oluşmasını sağlar.

Teyit seviyesi son barın kapanış fiyatıdır.

Stoploss seviyesi son barın gördüğü en yüksek fiyat seviyesidir.

Bearish One Black Crow (Kara Karga Ayı)

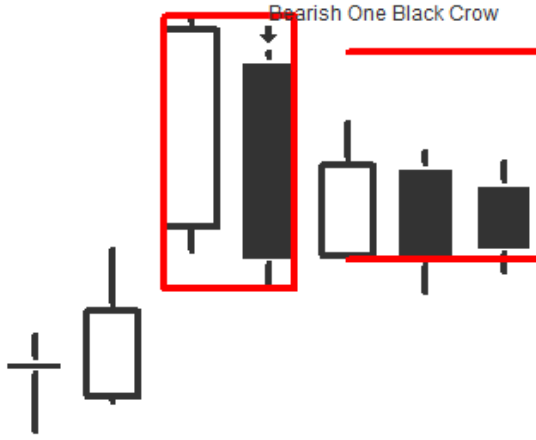

Beyaz bir mum çubuğu ile onu takip eden ve önceki barın kapanış fiyatından daha düşük bir seviyeden açılıp, önceki barın açılış fiyatından daha düşük bir kapanış fiyatıyla kapanan siyah bir mum çubuğundan oluşan çift mum çubuklu bir formasyondur.

Teyit seviyesi son barın kapanış fiyatıdır.

Stoploss seviyesi son barın gördüğü en yüksek fiyat seviyesidir.

FORMASYON DURUMU

Formasyonlar, tespit edilmesinden sonra başarılı ya da başarısız olduğu tarihe kadar pek çok farklı durumda bulunabilir. Bu durumlar modülde şu şekilde adlandırılmıştır:

- Not Confirmed (Onaylanmamış)
- Confirmed (Onaylanmış)
- Confirmed & Fail (Onaylanmış ve Başarısız)

Bu durumlar bir formasyonun yaşam döngüsü süresince girdiği durumlar olarak tanımlanabilir. Mum formasyonları için formasyonun durumu teyit seviyesinin ya da stop seviyesinin aşılması ile belirlenir. Bu seviyelerin aşılması kontrolünün, ne kadarlık bir sürede yapılacağı bilgisi seçimlik olarak kullanıcıya bırakılmıştır. “Confirm Bar Count” penceresinde girilen değer kadar bar içerisinde formasyonun teyit ya da stop seviyesini aşması kontrol edilir. Teyit ve stop seviyesi barın **kapanış** değeriyle aşılmalıdır.

NOT CONFIRMED (ONAYLANMAMIŞ)

Teyit seviyesine ulaşmamış olan mum formasyonları “**Onaylanmamış**” durumunda bulunur.

Onaylanmamış Durumdaki Formasyon İçin Resimli Açıklama

Alttaki görüntüde Confirm Bar Count= 2 iken oluşan Bullish Hammer (Çekiç Boğa) formasyonu, 2 bar içerisinde teyit seviyesinin üzerine çıkamamıştır. Dolayısıyla dipten dönüşü simgeleyen çekiç formasyonunun durumu Onaylanmamış olarak bulunmuştur.

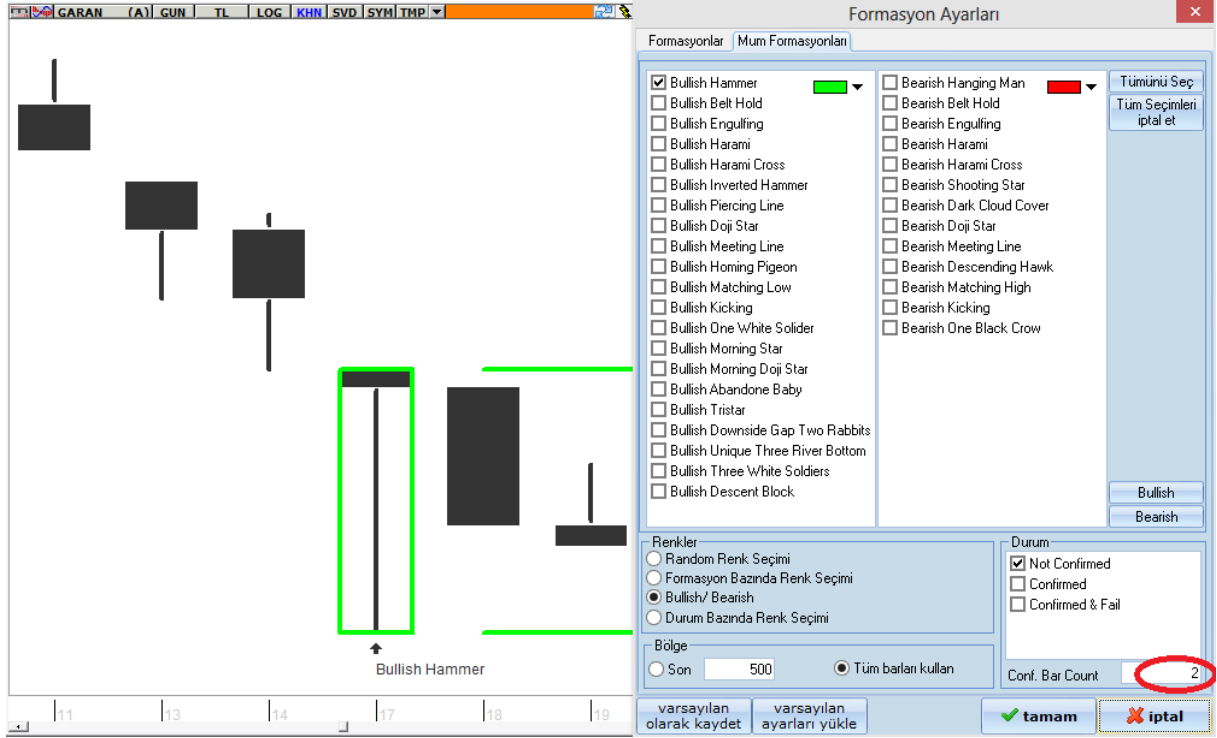

CONFIRMED (ONAYLANMIŞ)

Teyit seviyesine ulaşmış olan mum formasyonları **“Onaylanmış”** durumunda bulunur.

Onaylanmış Durumdaki Formasyon İçin Resimli Açıklama

Altta görüldüğü gibi Confirm Bar Count= 2 iken oluşan Bullish Hammer (Çekiç Boğa) formasyonu, 2 bar içerisinde teyit seviyesinin üzerine çıkmıştır. Dolayısıyla dipten dönüşü simgeleyen çekiç formasyonunun durumu Onaylanmış olarak bulunmuştur.

Formasyonlar Mum Formasyonları

- Bullish Hammer
- Bullish Belt Hold
- Bullish Engulfing
- Bullish Harami
- Bullish Harami Cross
- Bullish Inverted Hammer
- Bullish Piercing Line
- Bullish Doji Star
- Bullish Meeting Line
- Bullish Homing Pigeon
- Bullish Matching Low
- Bullish Kicking
- Bullish One White Solider
- Bullish Morning Star
- Bullish Morning Doji Star
- Bullish Abandone Baby
- Bullish Tristar
- Bullish Downside Gap Two Rabbits
- Bullish Unique Three River Bottom
- Bullish Three White Soldiers
- Bullish Descent Block
- Bearish Hanging Man
- Bearish Belt Hold
- Bearish Engulfing
- Bearish Harami
- Bearish Harami Cross
- Bearish Shooting Star
- Bearish Dark Cloud Cover
- Bearish Doji Star
- Bearish Meeting Line
- Bearish Descending Hawk
- Bearish Matching High
- Bearish Kicking
- Bearish One Black Crow

Renkler

Random Renk Seçimi

Formasyon Bazında Renk Seçimi

Bullish/ Bearish

Durum Bazında Renk Seçimi

Bölge

Son 500

Tüm barları kullan

Durum

Not Confirmed

Confirmed

Confirmed & Fail

Conf. Bar Count 2

varsayılan olarak kaydet varsayılan ayarları yükle

✓ tamam ✗ iptal

CONFIRMED & FAIL (ONAYLANMIŞ ve BAŞARISIZ)

Önce teyit seviyesine daha sonra stop seviyesine ulaşmış olan mum formasyonları “Onaylanmış ve Başarısız” durumunda bulunur.

Onaylanmış ve Başarısız Durumdaki Formasyon İçin Resimli Açıklama

Alttağı görüntüde Confirm Bar Count= 3 iken oluşan Bullish Hammer (Çekiç Boğa) formasyonu, 1. bar içerisinde teyit seviyesinin üzerine çıkmıştır. 3. barda ise stop seviyesinin altına inerek başarısız olmuştur. Dolayısıyla formasyonun durumu Onaylanmış ve Başarısız olarak bulunmuştur.
